

Έρευνα για την Ενεργειακή Κρίση και τις
Επιπτώσεις της στα Νοικοκυριά της Περιφέρειας
Δυτικής Ελλάδας

Περιγραφή Έρευνας, Στατιστικές Αναλύσεις
και Συμπεράσματα

Δρ. Κωνσταντίνος Ρηγόπουλος

Ιούλιος 2022

Πίνακας Περιεχομένων

ExecutiveSummary- Επιτελική Σύνοψη.....	5
Εισαγωγή.....	8
Ερωματολόγιο Έρευνας.....	9
Εισαγωγή.....	9
Α. ΔΗΜΟΓΡΑΦΙΚΑ ΣΤΟΙΧΕΙΑ.....	10
Β. ΕΡΩΤΗΣΕΙΣ ΓΙΑ ΤΗΝ ΑΝΤΙΜΕΤΩΠΙΣΗ ΤΗΣ ΑΥΞΗΣΗΣ ΕΝΕΡΓΕΙΑΚΟΥ ΚΟΣΤΟΥΣ.....	11
Γ. ΕΡΩΤΗΣΕΙΣ ΓΙΑ ΤΙΣ ΕΠΙΠΤΩΣΕΙΣ ΤΗΣ ΑΥΞΗΣΗΣ ΤΟΥ ΕΝΕΡΓΕΙΑΚΟΥ ΚΟΣΤΟΥΣ.....	12
Δ. ΕΡΩΤΗΣΗ ΓΙΑ ΤΟ ΡΟΛΟ ΤΗΣ ΠΕΡΙΦΕΡΕΙΑΣ ΔΥΤΙΚΗΣ ΕΛΛΑΔΑΣ.....	13
Ε. ΕΡΩΤΗΣΕΙΣ ΓΙΑ ΤΙΣ ΑΥΞΗΣΕΙΣ ΤΩΝ ΤΙΜΩΝ ΠΡΟΪΟΝΤΩΝ ΚΑΙ ΥΠΗΡΕΣΙΩΝ.....	13
ΣΤ. ΕΡΩΤΗΣΗ ΓΙΑ ΤΗ ΣΥΝΟΛΙΚΗ ΠΟΡΕΙΑ ΤΗΣ ΧΩΡΑΣ.....	14
Δημογραφικά Χαρακτηριστικά Ερωτώμενων - Νοικοκυριών της Περιφέρειας Δυτικής Ελλάδας.....	15
Α1. Ηλικία.....	15
Α2. Φύλο.....	17
Α3. Ανώτερο Επίπεδο Σπουδών.....	18
Α.4. Ποια είναι η θέση σας στην απασχόληση;.....	19
Α4.1. Περιφερειακή Ενότητα Αιτωλοακαρνανίας.....	20
Α4.1. Περιφερειακή Ενότητα Αχαΐας.....	21
Α4.1. Περιφερειακή Ενότητα Ηλείας.....	22
Α.5. Σε ποιο Δήμο της περιφέρειας Δυτικής Ελλάδας κατοικείτε;.....	23
Α.6. Το Ετήσιο Οικογενειακό Καθαρό σας Εισόδημα;.....	25
Ανά Περιφερειακή Ενότητα.....	26
Α.7 Από πόσα άτομα αποτελείται το νοικοκυριό στο οποίο κατοικείτε (αριθμός);.....	27
.....	27
Αντιμετώπιση της Αύξησης του Ενεργειακού Κόστους από τα Νοικοκυριά της Περιφέρειας Δυτικής Ελλάδας.....	28
Β.1. Γνωρίζετε τρόπους που θα μπορούσατε να μειώσετε τον λογαριασμό του ρεύματός σας;.....	28
Β.1. Περιφερειακή Ενότητα Αιτωλοακαρνανίας.....	29
Β.2. Περιφερειακή Ενότητα Αχαΐας.....	29
Β.1. Περιφερειακή Ενότητα Ηλείας.....	30
Β.2.Τι πιστεύετε ότι επηρεάζει την αύξηση των τιμών ενέργειας;.....	32
Β.2. Περιφερειακή Ενότητα Αιτωλοακαρνανίας.....	33
Β.2. Περιφερειακή Ενότητα Αχαΐας.....	34
Β.2. Περιφερειακή Ενότητα Ηλείας.....	34

B.3. Ποιος πιστεύετε ότι πρέπει να έχει την ευθύνη της προστασίας των καταναλωτών από τις αυξήσεις στο κόστος της ενέργειας;	35
B.3. Περιφερειακή Ενότητα Αιτωλοακαρνανίας.....	36
B.3. Περιφερειακή Ενότητα Αχαΐας.....	37
B.3. Περιφερειακή Ενότητα Ηλείας.....	38
B.4. Γνωρίζετε τι είναι οι Ενεργειακές Κοινότητες; Πόσες φορές έχετε ακούσει ή διαβάσει κάτι για αυτές τον τελευταίο χρόνο;.....	40
.....	41
.....	41
Επιπτώσεις της Αύξησης του Ενεργειακού Κόστους	42
Γ.1. Πόσο % σε σχέση με πέρυσι έχει αυξηθεί η μηνιαία δαπάνη ρεύματος για το νοικοκυριό σας;	42
Γ.1. Περιφερειακή Ενότητα Αιτωλοακαρνανίας	44
Γ.1. Περιφερειακή Ενότητα Αχαΐας	46
Γ.1. Περιφερειακή Ενότητα Ηλείας	47
Γ.2. Πόσο % σε σχέση με πέρυσι έχει αυξηθεί η μηνιαία δαπάνη θέρμανσης για το νοικοκυριό σας;	48
Γ.2. Περιφερειακή Ενότητα Αιτωλοακαρνανίας	50
Γ.2. Περιφερειακή Ενότητα Αχαΐας	51
Γ.2. Περιφερειακή Ενότητα Ηλείας	53
Γ.3. Πόσο % σε σχέση με πέρυσι έχει αυξηθεί η μηνιαία δαπάνη καυσίμων κίνησης για το νοικοκυριό σας;	54
Γ.3. Περιφερειακή Ενότητα Αιτωλοακαρνανίας	56
Γ.3. Περιφερειακή Ενότητα Αχαΐας	57
Γ.3. Περιφερειακή Ενότητα Ηλείας	59
Γ.4. Τι πιστεύετε για την πορεία των τιμών του ρεύματος για το επόμενο εξάμηνο;.....	60
Γ.5. Τι πιστεύετε για την πορεία των τιμών των καυσίμων για το επόμενο εξάμηνο;.....	61
Γ.6. Οι αυξήσεις τιμών στην ενέργεια (ρεύμα/ καύσιμα) έχουν επιδράσει στις καταναλωτικές μου συνήθειες ως εξής:	62
Απαντήσεις ανά Περιφερειακή Ενότητα	64
Δ.1. Τι μπορεί να κάνει η Περιφέρεια Δυτικής Ελλάδας για την αντιμετώπιση της κρίσης;	64
Απαντήσεις ανά Περιφερειακή Ενότητα.....	67
E.2. Τι πιστεύετε για την πορεία των τιμών των προϊόντων και των υπηρεσιών το επόμενο εξάμηνο	68
.....	69
E.3. Για τις αυξήσεις των τιμών ευθύνεται.....	69

ΣΤ.1. Γενικά μιλώντας, θα λέγατε ότι τα πράγματα στη χώρα μας πηγαίνουν προς τη σωστή ή προς τη λάθος κατεύθυνση;	71
Βασικά Συμπεράσματα Έρευνας και Περιορισμοί	72

Executive Summary- Επιτελική Σύνοψη

Οι ιδιωτικοί υπάλληλοι, οι εργοδότες, οι αυτοαπασχολούμενοι και οι γεωργοί αποτελούν το 82,5% του δείγματος. Αυτές οι κατηγορίες απασχόλησης, επηρεάζονται από την ευρύτερη πορεία της οικονομίας (σε αντίθεση με τους δημοσίους υπαλλήλους και τους συνταξιούχους) σε πολλαπλά επίπεδα, συνεπώς μία έντονη επιβάρυνση του κόστους ζωής (όπως αυτή που προκαλεί το υψηλό ενεργειακό κόστος) με επακόλουθη μείωση της κατανάλωσης επηρεάζει έντονα αυτές τις κατηγορίες σε επίπεδο εσόδων, εξόδων, κερδοφορίας αλλά και έμμεσα στο επίπεδο της χρηματοδότησης και της ανταγωνιστικότητας.

Οι πολίτες της ΠΔΕ αναφέρουν ότι γνωρίζουν τρόπους μείωσης των λογαριασμών του ηλεκτρικού ρεύματος. Από την άλλη πλευρά, υπάρχει σχετικά έλλειψη γνώσης για το θέμα των ενεργειακών κοινοτήτων. Ελαφρώς μεγαλύτερη ανάγκη ενημέρωσης έχουν οι πολίτες του νομού Ηλείας σε σχέση με τους πολίτες των άλλων δύο περιφερειακών ενοτήτων.

Οι πολίτες της Περιφέρειας Δυτικής Ελλάδας θεωρούν ότι ευθύνονται για την αύξηση των τιμών του ρεύματος οι πολιτικές της Ευρωπαϊκής Ένωσης και οι Εθνικές Πολιτικές με ποσοστά περίπου 35% και οι δύο. Από την άλλη πλευρά, ανεξαρτήτως του ποιος ευθύνεται για τις αυξήσεις στο ενεργειακό κόστος, οι πολίτες θεωρούν ότι την ευθύνη της προστασίας τους την έχει η εκάστοτε κυβέρνηση. Πρέπει να επισημανθεί ένα κρίσιμο εύρημα σχετικά με τους πολίτες και τον ρόλο της Περιφέρειας Δυτικής Ελλάδας, ενώ στην έρευνα για το ενεργειακό κόστος των επιχειρήσεων της ΠΔΕ ένα ποσοστό επιχειρηματιών ίσο με 8,5% ανέφερε την Περιφέρεια ως φορέα προστασίας στις αυξήσεις τιμών, το αντίστοιχο ποσοστό για τους πολίτες δε ξεπερνάει το 0,5%. Σχετικά με τους πολίτες η περιφέρεια μπορεί να έχει ενημερωτικό ρόλο, προσαρμοσμένο στις ανάγκες κάθε περιοχής και στις ιδιαιτερότητες των κατοίκων ανάλογα.

Οι πολίτες αντιλαμβάνονται ως μεγαλύτερες τις αυξήσεις των τιμών στο ρεύμα (45,6%) σε σχέση με την θέρμανση (34,98%) και τα καύσιμα κίνησης (35,91%). Οι συμμετέχοντες από της Περιφερειακή Ενότητα Αιτωλοακαρνανίας θεωρούν ότι έχουν επιβαρυνθεί περισσότερο σε σχέση με τους πολίτες των Περιφερειακών Ενοτήτων Αχαΐας και Ηλείας.

Οι πολίτες της Περιφέρειας Δυτικής Ελλάδας μία πολύ πιο έντονη ανησυχία για πιθανή αύξησης των τιμών των καυσίμων σε σχέση με τις τιμές του ρεύματος. Το γεγονός ότι οι πολίτες αντιλαμβάνονται ως μεγαλύτερες τις αυξήσεις στο ρεύμα ίσως να τους κάνει να πιστεύουν ότι δεν υπάρχουν περιθώρια περεταίρω αύξησης καθώς το κράτος (που αναγνωρίζουν ως φορέα προστασίας) θα βοηθήσει τη συγκράτηση των τιμών περισσότερο σε σχέση με τα καύσιμα που θεωρούν ότι έχουν περιθώρια περεταίρω αύξησης τιμών.

Μόνο το 4,3% των πολιτών της ΠΔΕ θεωρεί ότι δεν επηρεάστηκαν οι καταναλωτικές του δαπάνες από την αύξηση του κόστους ενέργειας. Συνεπώς το θέμα απασχολεί τους πολίτες γεγονός που φαίνεται και από τον μεγάλο αριθμό των συμμετεχόντων στην έρευνα. Η έντονη επίδραση που δηλώνουν οι πολίτες ότι έχει η αύξηση του ενεργειακού κόστους στις καταναλωτικές τους δαπάνες, δε συμφωνεί με τα στοιχεία πτώσης τζίρου των επιχειρήσεων της ΠΔΕ. Μία πιθανή εξήγηση είναι πως οι πολίτες τείνουν να εκφράζουν μέσα από τις έρευνες την διαμαρτυρία τους για θέματα όπως αυτό της αύξησης κόστους χωρίς να υπολογίζουν με ακρίβεια τις πραγματικές επιδράσεις του κόστους αυτού στον τρόπο ζωής τους.

Αν η Περιφέρεια Δυτικής Ελλάδας αποφασίσει να αναλάβει κάποια πρωτοβουλία για τη βοήθεια των πολιτών σχετικά με τα κόστη ενέργειας, τότε οι πολίτες θα πρότειναν σε κάθε περίπτωση την επένδυση, ή τη βοήθεια επένδυσης σε Ανανεώσιμες Πηγές Ενέργειας. Καταγράφεται στην έρευνα μία συνολική απαισιοδοξία για την πορεία των τιμών των προϊόντων κατά το επόμενο εξάμηνο που αντικατοπτρίζει τον πρωτοφανή για δεδομένα ευρωζώνης πληθωρισμό της Ελλάδας. Σε ποσοστά 88,4% για την Π.Ε. Αιτωλοακαρνανίας, 90,4% για την Π.Ε. Αχαΐας, 85,2% για την Π.Ε. Ηλείας, οι πολίτες πιστεύουν πως οι τιμές θα αυξηθούν το επόμενο εξάμηνο με ότι αυτό συνεπάγεται για το οικονομικό κλίμα και την ψυχολογία τους σε σχέση με νέες αγορές. Οι πολίτες της Περιφέρειας Δυτικής Ελλάδας αποδίδουν τις αυξήσεις των τιμών σε εξωγενείς της ελληνικής πραγματικότητας παράγοντες όπως η παγκόσμια ενεργειακή κρίση που προκλήθηκε από τη σύρραξη στην Ουκρανία και η πανδημία.

Οι απόψεις των πολιτών της Περιφέρειας Δυτικής Ελλάδας σχετικά με τη γενικότερη πορεία της χώρας είναι συνολικά ουδέτερες. Ποσοστό των ερωτώμενων ίσο με 60% θεωρεί πως τα πράγματα δεν πάνε ούτε προς τη σωστή ούτε προς τη

λάθος κατεύθυνση ενώ ισοζυγισμένες και κοντά στο 20% είναι οι απόψεις σχετικά με το αν τα πράγματα πηγαίνουν είτε προς τη σωστή είτε προς τη λάθος κατεύθυνση. Τέλος, οριακά οι πιο αισιόδοξοι πολίτες εντοπίζονται στην Π.Ε. Αχαΐας.

Εισαγωγή

Με την παρούσα έρευνα η Περιφέρεια Δυτικής Ελλάδας ενδιαφέρεται να μελετήσει ποιες είναι οι επιδράσεις της αύξησης του ενεργειακού κόστους για τα νοικοκυριά της περιφέρειας και ταυτόχρονα ποιες είναι οι γνώσεις των πολιτών για θέματα σχετικά με την ενέργεια, όπως οι Ανανεώσιμες Πηγές Ενέργειας, οι Ενεργειακές Κοινότητες, οι λόγοι αύξησης του κόστους ενέργειας και ποιες ανάγκες προκύπτουν στις επιχειρήσεις μέσα στο σύγχρονο ενεργειακό περιβάλλον.

Το ερωτηματολόγιο δημιουργήθηκε από τους ερευνητές κ. Θωμά Πουφινά, PhD και τον κ. Κωνσταντίνο Ρηγόπουλο, PhD σε συνεννόηση με τα στελέχη του αναδόχου και της Περιφέρειας Δυτικής Ελλάδας και συμπληρώθηκε ηλεκτρονικά κατά τη διάρκεια του πρώτου δεκαπενθημέρου του Ιουλίου του 2022. Σε αυτό ανταποκρίθηκαν 1316 κάτοικοι των τριών περιφερειακών ενοτήτων της ΠΔΕ. Ποιο συγκεκριμένα το δείγμα αποτελείται από 455 κατοίκους της Π.Ε. Αιτωλοακαρνανίας, 449 κατοίκους της Π.Ε. Αχαΐας και 412 κατοίκους της Π.Ε. Ηλείας. Αυτό σημαίνει πως συμπληρώθηκαν οι απαιτούμενες μετρήσεις/ερωτηματολόγια για να υπάρχει επίπεδο εμπιστοσύνης 99% και ότι οι πραγματικές τιμές είναι εντός $\pm 5\%$ της μετρημένης τιμής σε επίπεδο Περιφέρειας και Περιφερειακών Ενοτήτων.

Ερωτηματολόγιο Έρευνας

Εισαγωγή

Επιπτώσεις Ενεργειακής Κρίσης στα Νοικοκυριά

Η παρούσα έρευνα διεξάγεται στο πλαίσιο της αξιολόγησης των επιπτώσεων της ενεργειακής κρίσης σε νοικοκυριά της Περιφέρειας Δυτικής Ελλάδας.

Σκοπός της παρούσας έρευνας, είναι η καλύτερη κατανόηση των προκλήσεων και των δυσκολιών που προκαλούνται στους κατοίκους της περιφέρειας από τις επιπτώσεις της αύξησης του ενεργειακού κόστους.

Παράλληλα, η αξιολόγηση στοχεύει στην καταγραφή προτάσεων και υποδείξεων που θα συμβάλλουν στη βελτίωση του σχεδιασμού και του τρόπου υλοποίησης των παρεμβάσεων της Περιφέρειας Δυτικής Ελλάδας στο μέλλον.

Το παρόν Ερωτηματολόγιο απευθύνεται στο σύνολο των ενήλικων κατοίκων της περιφέρειας Δυτικής Ελλάδας.

A. ΔΗΜΟΓΡΑΦΙΚΑ ΣΤΟΙΧΕΙΑ

Για καθαρά στατιστικούς λόγους θα ήθελα να μου πείτε:

A.1 Πότε γεννηθήκατε (έτος);

A.2 Φύλο: Άνδρας Γυναίκα Άλλο

A.3 Ποιο είναι το ανώτερο επίπεδο σπουδών που έχετε ολοκληρώσει;

Μέχρι Απόφοιτος Δημοτικού -----	<input type="checkbox"/>
Μέχρι Απόφοιτος Γυμνασίου -----	<input type="checkbox"/>
Μέχρι Απόφοιτος Λυκείου-----	<input type="checkbox"/>
Απόφοιτος Τριτοβάθμιας -----	<input type="checkbox"/>
Απόφοιτος Μεταπτυχιακού -----	<input type="checkbox"/>
ΔΓ/ΔΑ -----	<input type="checkbox"/>

A.4 Ποια είναι η θέση σας στην απασχόληση;

Εργοδότης/ Αυτοαπασχολούμενος -----	<input type="checkbox"/>
Γεωργός -----	<input type="checkbox"/>
Άνεργος/Δεν αναζητώ εργασία-----	<input type="checkbox"/>
Άνεργος/ Ζητώ εργασία -----	<input type="checkbox"/>
Σπουδαστής/Φοιτητής-----	<input type="checkbox"/>
Συνταξιούχος-----	<input type="checkbox"/>
Νοικοκυρά -----	<input type="checkbox"/>
Ιδιωτικός Υπάλληλος -----	<input type="checkbox"/>
Δημόσιος Υπάλληλος -----	<input type="checkbox"/>
ΔΓ/ΔΑ -----	<input type="checkbox"/>

A.5 Σε ποιο Δήμο της περιφέρειας Δυτικής Ελλάδας κατοικείτε;

A.6 Το Ετήσιο Οικογενειακό Καθαρό σας Εισόδημα;

0-5.000€ -----

5.001-10.000€-----

10.001-15.000€-----

15.001-20.000€-----

20.001-25.000€-----

25.001-30.000€-----

30.001- πάνω -----

ΔΓ/ΔΑ -----

A.7 Από πόσα άτομα αποτελείται το νοικοκυριό στο οποίο κατοικείτε (αριθμός);

B. ΕΡΩΤΗΣΕΙΣ ΓΙΑΤΗΝ ΑΝΤΙΜΕΤΩΠΙΣΗ ΤΗΣ ΑΥΞΗΣΗΣ ΕΝΕΡΓΕΙΑΚΟΥ ΚΟΣΤΟΥΣ

B.1. Γνωρίζετε τρόπους που θα μπορούσατε να μειώσετε τον λογαριασμό του ρεύματός σας;

Γνωρίζω τρόπους -----

Δε γνωρίζω τρόπους -----

Γνωρίζω που πρέπει να ρωτήσω -----

B.2. Τι πιστεύετε ότι επηρεάζει την αύξηση των τιμών ενέργειας; Επιλέξτε μέχρι 2 απαντήσεις

Οι Εθνικές Πολιτικές -----

Οι Πολιτικές της Ευρωπαϊκής Ένωσης-----

Γεωπολιτικοί Λόγοι -----

Το Χρηματιστήριο της Ενέργειας -----

Η Ιδιωτικοποίηση της ΔΕΗ-----

Οι πάροχοι ενέργειας/ ηλεκτρικού ρεύματος

Η Αύξηση της χρήσης Ανανεώσιμων Πηγών Ενέργειας

ΔΓ/ΔΑ -----

B.3. Ποιος πιστεύετε ότι πρέπει να έχει την ευθύνη της προστασίας των καταναλωτών από τις αυξήσεις στο κόστος της ενέργειας;

Η εκάστοτε κυβέρνηση-----

Η Ευρωπαϊκή Ένωση-----

Η ΔΕΗ-----

Κανείς, η αγορά αυτορυθμίζεται -----

Οι Ιδιωτικές εταιρείες ενέργειας-----

Δομές της περιφέρειας και των δήμων ανάλογα με τις τοπικές ιδιαιτερότητες

ΔΓ/ΔΑ -----

B.4. Γνωρίζετε τι είναι οι Ενεργειακές Κοινότητες; Πόσες φορές έχετε ακούσει ή διαβάσει κάτι για αυτές τον τελευταίο χρόνο;

Δεν έχω ακούσει ποτέ για αυτές-----

Έχω ακούσει αλλά δε γνωρίζω κάτι επιπλέον --

Γνωρίζω αρκετά καλά για αυτές -----

Γ. ΕΡΩΤΗΣΕΙΣ ΓΙΑΤΙΣ ΕΠΙΠΤΩΣΕΙΣ ΤΗΣ ΑΥΞΗΣΗΣ ΤΟΥ ΕΝΕΡΓΕΙΑΚΟΥ ΚΟΣΤΟΥΣ

Γ.1. Πόσο % σε σχέση με πέρυσι έχει αυξηθεί η μηνιαία δαπάνη ρεύματος για το νοικοκυριό σας;

Γ.2. Πόσο % σε σχέση με πέρυσι έχει αυξηθεί η μηνιαία δαπάνη θέρμανσης για το νοικοκυριό σας;

Γ.3. Πόσο % σε σχέση με πέρυσι έχει αυξηθεί η μηνιαία δαπάνη καυσίμων κίνησης για το νοικοκυριό σας;

Γ.4. Τι πιστεύετε για την πορεία των τιμών του ρεύματος για το επόμενο εξάμηνο;

Θα αυξηθούν -----

Θα μειωθούν-----

Θα παραμείνουν σταθερές -----

Γ.5. Τι πιστεύετε για την πορεία των τιμών των καυσίμων για το επόμενο εξάμηνο;

Θα αυξηθούν -----

Θα μειωθούν-----

Θα παραμείνουν σταθερές-----

Γ.6. Οι αυξήσεις τιμών στην ενέργεια (ρεύμα/ καύσιμα) έχουν επιδράσει στις καταναλωτικές μου συνήθειες ως εξής:

Έχω μειώσει τη δαπάνη για την κάλυψη βασικών μου αναγκών (π.χ. διατροφή)

Έχω μειώσει τη δαπάνη για την κάλυψη σημαντικών αλλά όχι απολύτως απαραίτητων αναγκών (π.χ. τακτικό service αυτοκινήτου)

Έχω μειώσει τη δαπάνη για την κάλυψη αναγκών διασκέδασης και ψυχαγωγίας

Δεν έχω μειώσει τη δαπάνη για καμία καταναλωτική μου δαπάνη

Δεν γνωρίζω/ Δεν απαντώ

Αριθμός εργαζομένων

Δ.ΕΡΩΤΗΣΗ ΓΙΑ ΤΟ ΡΟΛΟ ΤΗΣ ΠΕΡΙΦΕΡΕΙΑΣ ΔΥΤΙΚΗΣ ΕΛΛΑΔΑΣ

Δ.1. Τι μπορεί να κάνει η Περιφέρεια Δυτικής Ελλάδας για την αντιμετώπιση της κρίσης (επιλέξτε μέχρι 3 απαντήσεις);

Να φροντίσει η ίδια να δημιουργήσει Ανανεώσιμες Πηγές Ενέργειας (π.χ. δημιουργία φωττροβολταϊκών πάρκων, αιολικών πάρκων, κ.λπ.) από τις οποίες θα μπορούν να ωφελούνται οι πολίτες.....

Να διαθέσει χώρους χωρίς κόστος ή με συμβολικό κόστος για να δημιουργηθούν ενεργειακές κοινότητες με εικονική αυτοπαραγωγή από τους πολίτες, τους ΟΤΑ, κ.λπ....

Να επιδοτήσει τους πολίτες προκειμένου να καλυφθεί η αύξηση του κόστους της ενέργειας...

Να ζητήσει από την Κυβέρνηση να επιδοτήσει τους πολίτες ώστε να καλυφθεί η αύξηση του κόστους της ενέργειας...

Να ζητήσει να δοθεί έκπτωση στους λογαριασμούς ρεύματος και στην τιμή του καυσίμου....

Να ζητήσει να μειωθεί ο ΦΠΑ από τους λογαριασμούς ρεύματος ή/ και από την τιμή του καυσίμου....

Να ζητήσει να χρηματοδοτηθούν οι εταιρείες ενέργειας ώστε να μην αυξάνουν την τιμή του ρεύματος και του καυσίμου....

Η περιφέρεια δεν μπορεί να κάνει κάτι καθώς πρόκειται για ένα πανευρωπαϊκό και παγκόσμιο φαινόμενο....

Να κάνει κάτι άλλο (παρακαλώ συμπληρώστε).....

Δεν γνωρίζω/ Δεν απαντώ...

Ε. ΕΡΩΤΗΣΕΙΣ ΓΙΑ ΤΙΣ ΑΥΞΗΣΕΙΣ ΤΩΝ ΤΙΜΩΝ ΠΡΟΪΟΝΤΩΝ ΚΑΙ ΥΠΗΡΕΣΙΩΝ

Ε.1. Οι αυξήσεις των τιμών των προϊόντων και υπηρεσιών έχουν επιδράσει στις καταναλωτικές μου συνήθειες ως εξής (μέχρι 2 απαντήσεις)

Έχω μειώσει τη δαπάνη για την κάλυψη των βασικών μου αναγκών (π.χ. διατροφή)

Έχω μειώσει τη δαπάνη για την κάλυψη σημαντικών αλλά όχι απολύτως απαραίτητων αναγκών (π.χ. τακτικό service αυτοκινήτου)

Έχω μειώσει τη δαπάνη για την κάλυψη αναγκών διασκέδασης και ψυχαγωγίας
Δεν έχω μειώσει τη δαπάνη για καμία καταναλωτική μου συνήθεια
Δεν θεωρώ ότι υπάρχει αύξηση στις τιμές των προϊόντων και υπηρεσιών
Δεν γνωρίζω/ Δεν απαντώ

Ε.2. Τι πιστεύετε για την πορεία των τιμών των προϊόντων και υπηρεσιών για το επόμενο εξάμηνο;

Θα αυξηθούν
Θα μειωθούν
Θα παραμείνουν σταθερές

Ε.3. Για τις αυξήσεις των τιμών ευθύνεται (μέχρι 2 απαντήσεις)

Η Κυβέρνηση
Η παγκόσμια ενεργειακή κρίση
Η πανδημία
Η σύρραξη στην Ευρώπη
Οι διαταραχές στην εφοδιαστική αλυσίδα
Δεν υπάρχει αύξηση στις τιμές
Δεν γνωρίζω/ Δεν απαντώ

ΣΤ. ΕΡΩΤΗΣΗ ΓΙΑ ΤΗ ΣΥΝΟΛΙΚΗ ΠΟΡΕΙΑ ΤΗΣ ΧΩΡΑΣ

ΣΤ.1. Γενικά μιλώντας, θα λέγατε ότι τα πράγματα στη χώρα μας πηγαίνουν προς τη σωστή ή προς τη λάθος κατεύθυνση;

Προς τη σωστή κατεύθυνση -----

--

Ούτε προς τη σωστή, ούτε προς τη λάθος ----

--

Προς τη λάθος κατεύθυνση -----

--

ΔΓ/ΔΑ -----

--

Δημογραφικά Χαρακτηριστικά Ερωτώμενων - Νοικοκυριών της Περιφέρειας Δυτικής Ελλάδας

Στην Έρευνα απάντησαν συνολικά 1316 άτομα. 455 από αυτά από την Περιφερειακή Ενότητα Αιτωλοακαρνανίας (34,6%), 449 από αυτά από την Περιφερειακή Ενότητα Αχαΐας (34,1%), 412 από αυτά από την Περιφερειακή Ενότητα Ηλείας (31,1%). Οι Δήμοι με τους περισσότερους συμμετέχοντες ήταν:

- Ο Δήμος Πατρών με 183 συμμετέχοντες
- Ο Δήμος Αγρινίου με 134 συμμετέχοντες
- Ο Δήμος Πύργου με 105 συμμετέχοντες

A1. Ηλικία

Η μέση ηλικία των συμμετεχόντων στην έρευνα ήταν 40,8 έτη. Η ηλικία με την μεγαλύτερη εκπροσώπηση ήτα αυτή των 38 ετών με 106 συμμετέχοντες.

A.1. Ηλικία

	Frequency	Percent	Valid Percent	Cumulative Percent
Valid 19	2	,2	,2	,2
20	4	,3	,3	,5
21	1	,1	,1	,5
22	4	,3	,3	,8
23	5	,4	,4	1,2
24	7	,5	,5	1,8
25	2	,2	,2	1,9
26	17	1,3	1,3	3,2
27	10	,8	,8	4,0
28	18	1,4	1,4	5,3
29	18	1,4	1,4	6,7
30	27	2,1	2,1	8,8
31	27	2,1	2,1	10,8
32	36	2,7	2,7	13,6
33	50	3,8	3,8	17,4
34	62	4,7	4,7	22,1

Έρευνα για τις επιπτώσεις του κόστους Ενέργειας στην Περιφέρεια Δυτικής Ελλάδας- Ιούλιος 2022

35	65	4,9	5,0	27,0
36	90	6,8	6,9	33,9
37	57	4,3	4,3	38,2
38	106	8,1	8,1	46,3
39	73	5,5	5,6	51,9
40	52	4,0	4,0	55,8
41	52	4,0	4,0	59,8
42	55	4,2	4,2	64,0
43	40	3,0	3,0	67,0
44	34	2,6	2,6	69,6
45	45	3,4	3,4	73,0
46	34	2,6	2,6	75,6
47	63	4,8	4,8	80,4
48	37	2,8	2,8	83,2
49	27	2,1	2,1	85,3
50	24	1,8	1,8	87,1
51	21	1,6	1,6	88,7
52	17	1,3	1,3	90,0
53	16	1,2	1,2	91,2
54	16	1,2	1,2	92,5
55	12	,9	,9	93,4
56	6	,5	,5	93,8
57	9	,7	,7	94,5
58	8	,6	,6	95,1
59	9	,7	,7	95,8
60	6	,5	,5	96,3
61	5	,4	,4	96,6
62	4	,3	,3	97,0
63	6	,5	,5	97,4
64	9	,7	,7	98,1
65	3	,2	,2	98,3
66	6	,5	,5	98,8
67	6	,5	,5	99,2
68	5	,4	,4	99,6
69	1	,1	,1	99,7
70	2	,2	,2	99,8
71	1	,1	,1	99,9
84	1	,1	,1	100,0

Total	1313	99,8	100,0
Missing System	3	,2	
Total	1316	100,0	

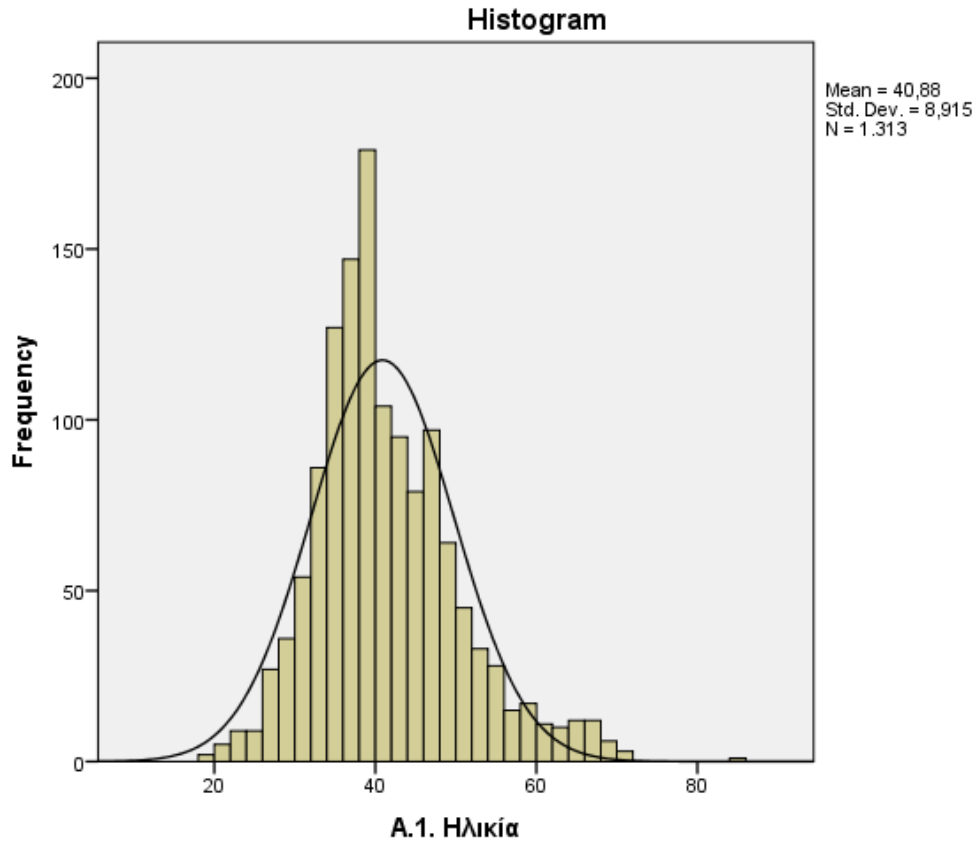

A2. Φύλο

Στην έρευνα συμμετείχαν 527 γυναίκες (40%), επίσης συμμετείχαν 789 άνδρες (60%).

A.2 Φύλο:

	Frequency	Percent	Valid Percent	Cumulative Percent
Valid ΓΥΝΑΙΚΑ	527	40,0	40,0	40,0
ΑΝΔΡΑΣ	789	60,0	60,0	100,0
Total	1316	100,0	100,0	

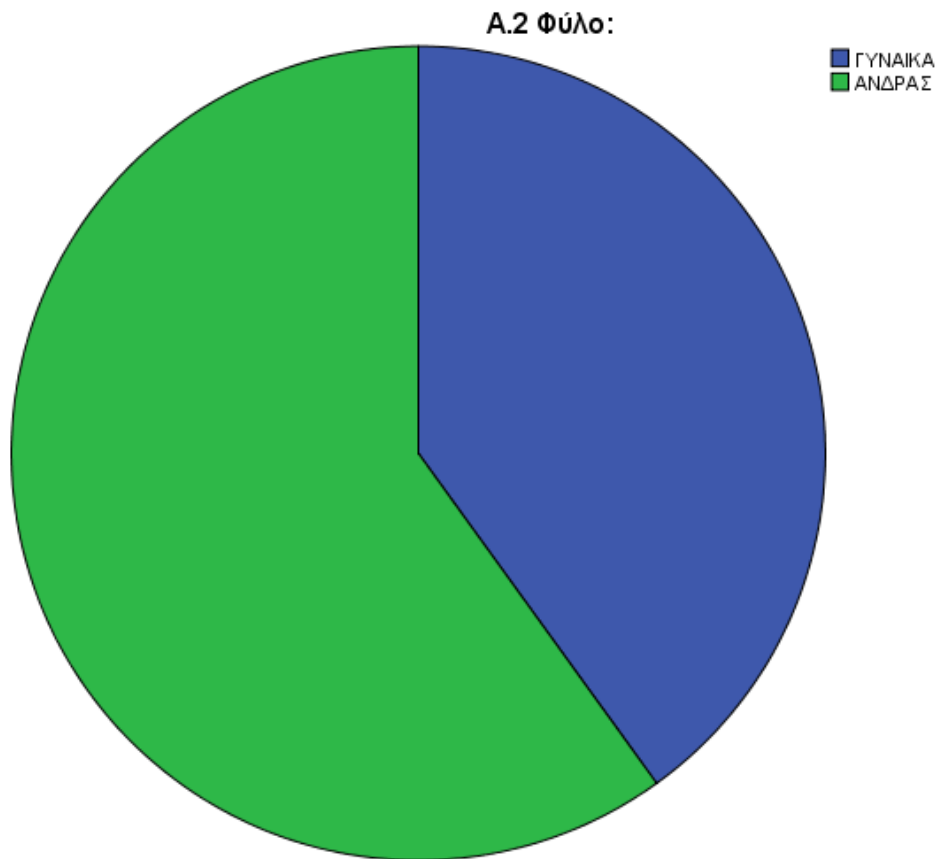

A3. Ανώτερο Επίπεδο Σπουδών

Από τους συμμετέχοντες στην έρευνα το 5,2% έχει μεταπτυχιακό τίτλο σπουδών, το 29,9% έχει πτυχίο τριτοβάθμιας εκπαίδευσης, το 59,6% του δείγματος έχει απολυτήριο Λυκείου, το 5,1% έχει απολυτήριο γυμνασίου και το 0,2% έχει τελειώσει το δημοτικό.

A.3 Ποιο είναι το ανώτερο επίπεδο σπουδών που έχετε ολοκληρώσει;

	Frequency	Percent	Valid Percent	Cumulative Percent
Valid Απόφοιτος Μεταπτυχιακού	69	5,2	5,2	5,2
Απόφοιτος Τριτοβάθμιας	394	29,9	29,9	35,2
Μέχρι Απόφοιτος Λυκείου	784	59,6	59,6	94,8
Μέχρι Απόφοιτος Γυμνασίου	67	5,1	5,1	99,8
Μέχρι Απόφοιτος Δημοτικού	2	,2	,2	100,0
Total	1316	100,0	100,0	

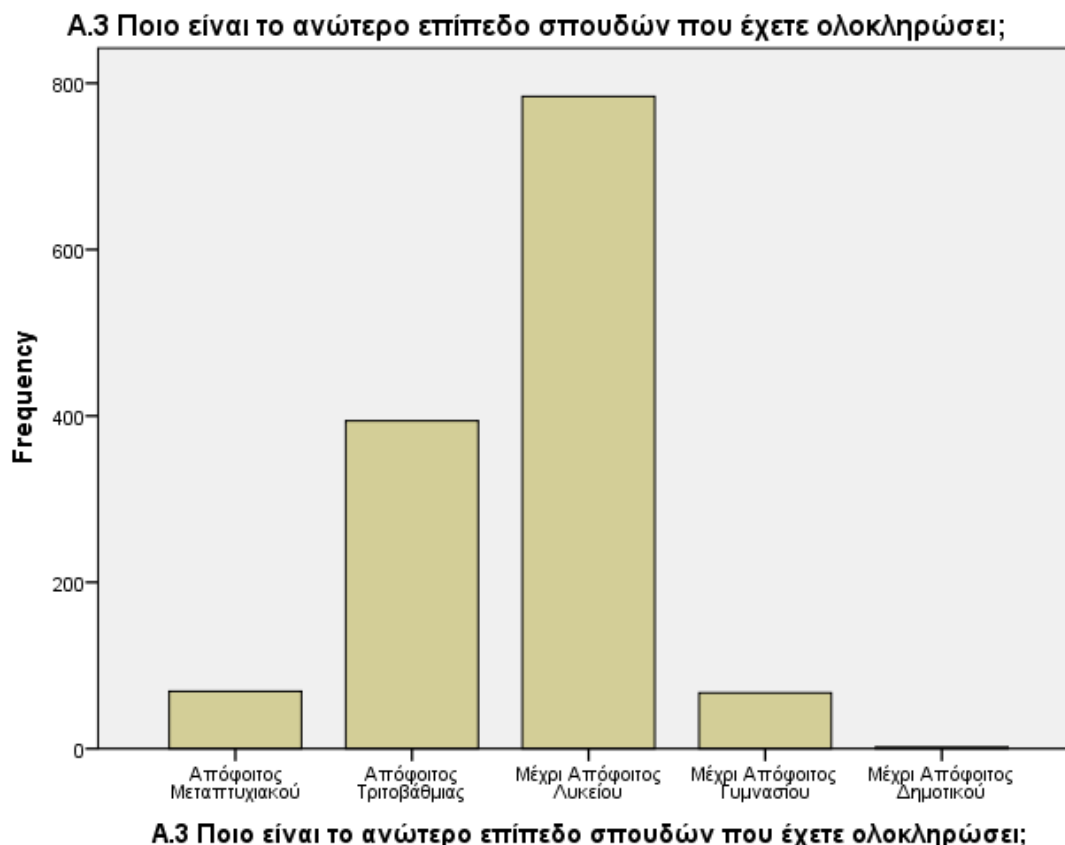

A.4. Ποια είναι η θέση σας στην απασχόληση;

Ποσοστό ίσο με 59,3% εργάζονται ως Ιδιωτικοί Υπάλληλοι, 16,7% δηλώνουν εργοδότες και αυτοαπασχολούμενοι ,οι δημόσιοι υπάλληλοι αποτελούν το 7,4% του δείγματος και οι Γεωργοί αποτελούν το 6,5%. Οι τρεις περιφερειακές ενότητες δε παρουσιάζουν έντονες διαφορές απασχόλησης μεταξύ τους. Οριακές διαφορές εντοπίζονται στην Περιφερειακή Ενότητα Ηλείας όπου συναντάται το μεγαλύτερο ποσοστό αυτοαπασχολούμενων/ εργοδοτών (19,9%), το μικρότερο ποσοστό ιδιωτικών υπαλλήλων (57,9%) και το μεγαλύτερο ποσοστό γεωργών (8,5%)

A.4 Ποια είναι η θέση σας στην απασχόληση;

	Frequency	Percent	Valid Percent	Cumulative Percent
Valid Ιδιωτικός Υπάλληλος	781	59,3	59,4	59,4
Δημόσιος Υπάλληλος	97	7,4	7,4	66,8
Άνεργος/ Ζητώ εργασία	37	2,8	2,8	69,6
Εργοδότης/ Αυτοαπασχολούμενος	220	16,7	16,7	86,3
Γεωργός	86	6,5	6,5	92,9
Συνταξιούχος	34	2,6	2,6	95,4

Νοικοκυρά	46	3,5	3,5	98,9
Άνεργος/Δεν αναζητώ εργασία	3	,2	,2	99,2
Σπουδαστής/Φοιτητής	11	,8	,8	100,0
Total	1315	99,9	100,0	
Missing System	1	,1		
Total	1316	100,0		

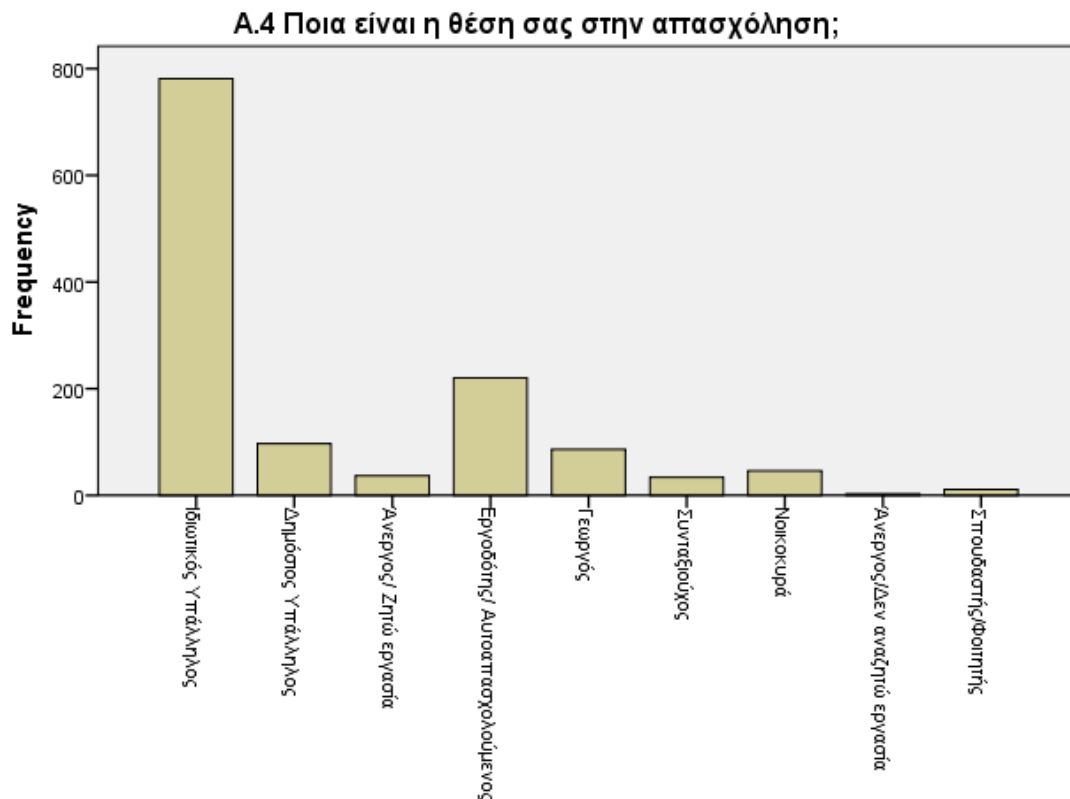

A.4 Ποια είναι η θέση σας στην απασχόληση;

A4.1. Περιφερειακή Ενότητα Αιτωλοακαρνανίας

A.4 Ποια είναι η θέση σας στην απασχόληση;

	Frequency	Percent	Valid Percent	Cumulative Percent
Valid Ιδιωτικός Υπάλληλος	269	59,1	59,1	59,1
Δημόσιος Υπάλληλος	29	6,4	6,4	65,5
Άνεργος/ Ζητώ εργασία	15	3,3	3,3	68,8
Εργοδότης/ Αυτοαπασχολούμενος	69	15,2	15,2	84,0

Γεωργός	32	7,0	7,0	91,0
Συνταξιούχος	17	3,7	3,7	94,7
Νοικοκυρά	18	4,0	4,0	98,7
Άνεργος/Δεν αναζητώ εργασία	2	,4	,4	99,1
Σπουδαστής/Φοιτητής	4	,9	,9	100,0
Total	455	100,0	100,0	

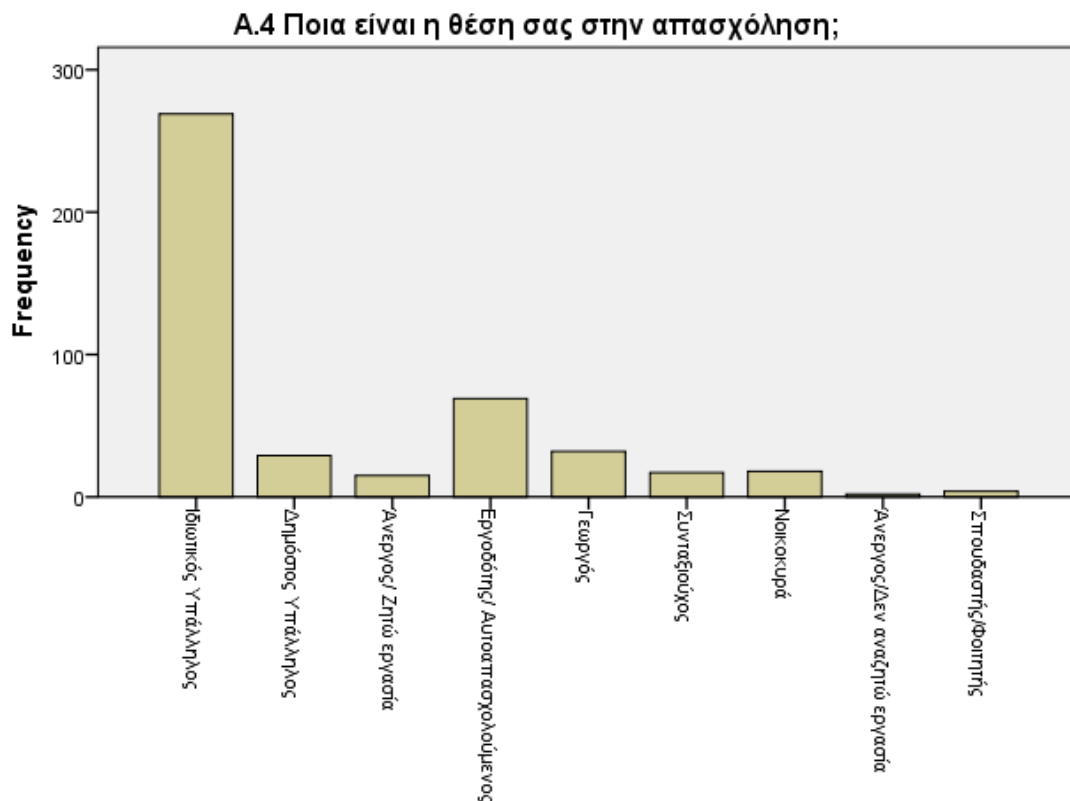

A.4 Ποια είναι η θέση σας στην απασχόληση;

A4.1. Περιφερειακή Ενότητα Αχαΐας

A.4 Ποια είναι η θέση σας στην απασχόληση;

	Frequency	Percent	Valid Percent	Cumulative Percent
Valid Ιδιωτικός Υπάλληλος	274	61,0	61,0	61,0
Δημόσιος Υπάλληλος	51	11,4	11,4	72,4
Άνεργος/ Ζητώ εργασία	10	2,2	2,2	74,6
Εργοδότης/ Αυτοαπασχολούμενος	69	15,4	15,4	90,0
Γεωργός	19	4,2	4,2	94,2

Συνταξιούχος	6	1,3	1,3	95,5
Νοικοκυρά	13	2,9	2,9	98,4
Άνεργος/Δεν αναζητώ εργασία	1	,2	,2	98,7
Σπουδαστής/Φοιτητής	6	1,3	1,3	100,0
Total	449	100,0	100,0	

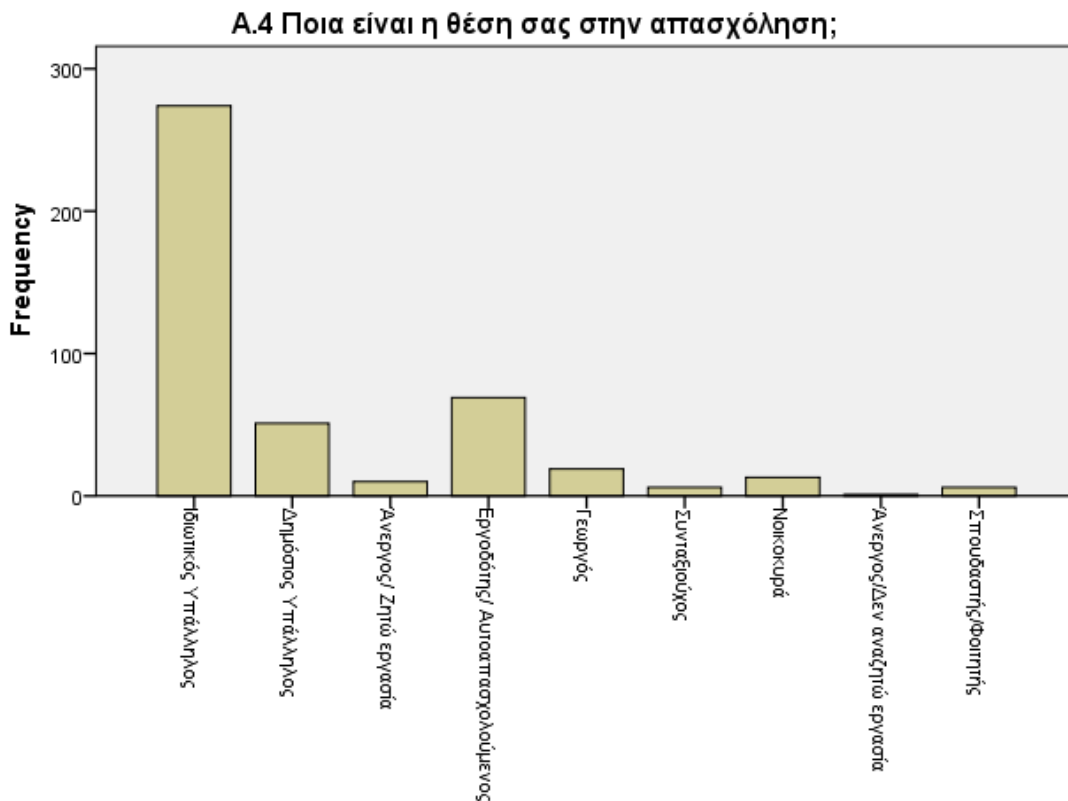

A.4 Ποια είναι η θέση σας στην απασχόληση;

A4.1. Περιφερειακή Ενότητα Ηλείας

A.4 Ποια είναι η θέση σας στην απασχόληση;

		Frequency	Percent	Valid Percent	Cumulative Percent
Valid	Ιδιωτικός Υπάλληλος	238	57,8	57,9	57,9
	Δημόσιος Υπάλληλος	17	4,1	4,1	62,0
	Άνεργος/ Ζητώ εργασία	12	2,9	2,9	65,0
	Εργοδότης/ Αυτοαπασχολούμενος	82	19,9	20,0	84,9
	Γεωργός	35	8,5	8,5	93,4

	Συνταξιούχος	11	2,7	2,7	96,1
	Νοικοκυρά	15	3,6	3,6	99,8
	Σπουδαστής/Φοιτητής	1	,2	,2	100,0
	Total	411	99,8	100,0	
Missing	System	1	,2		
	Total	412	100,0		

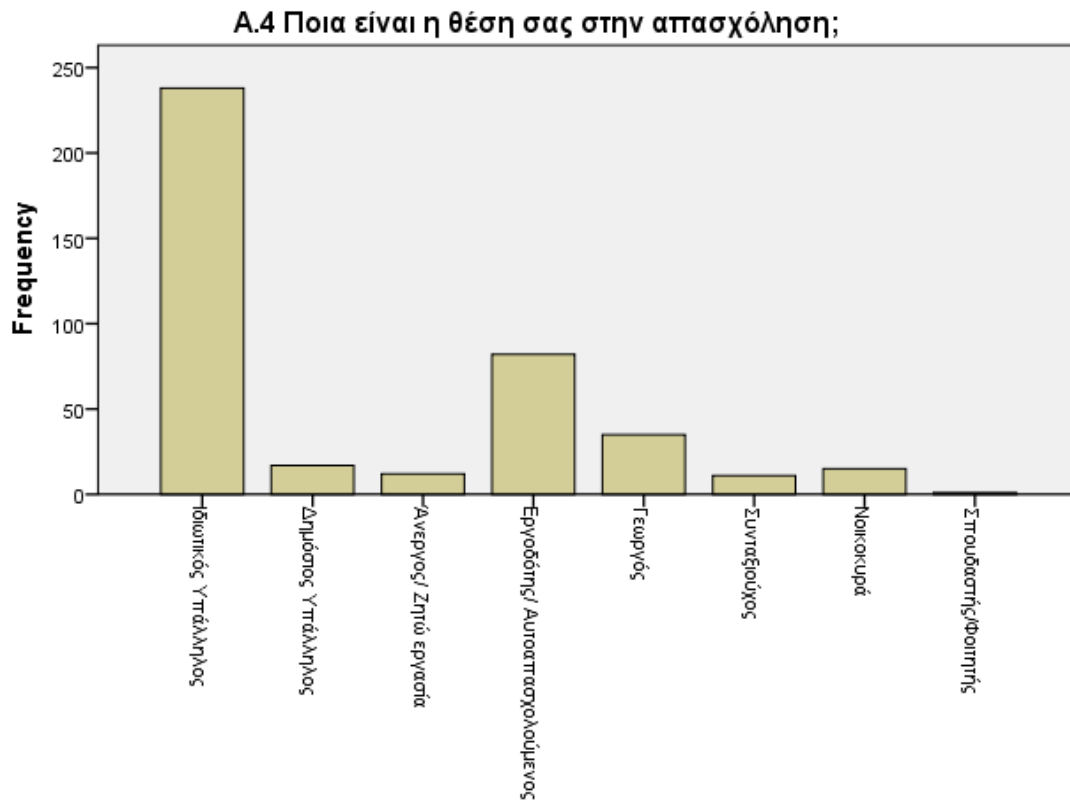

A.4 Ποια είναι η θέση σας στην απασχόληση;

A.5. Σε ποιο Δήμο της περιφέρειας Δυτικής Ελλάδας κατοικείτε;

Σε ποια Περιφερειακή Ενότητα κατοικείτε;

	Frequency	Percent	Valid Percent	Cumulative Percent
Valid ΑΙΤΩΛΟΑΚΑΡΝΑΝΙΑΣ	455	34,6	34,6	34,6
ΑΧΑΪΑΣ	449	34,1	34,1	68,7
ΗΛΕΙΑΣ	412	31,3	31,3	100,0
Total	1316	100,0	100,0	

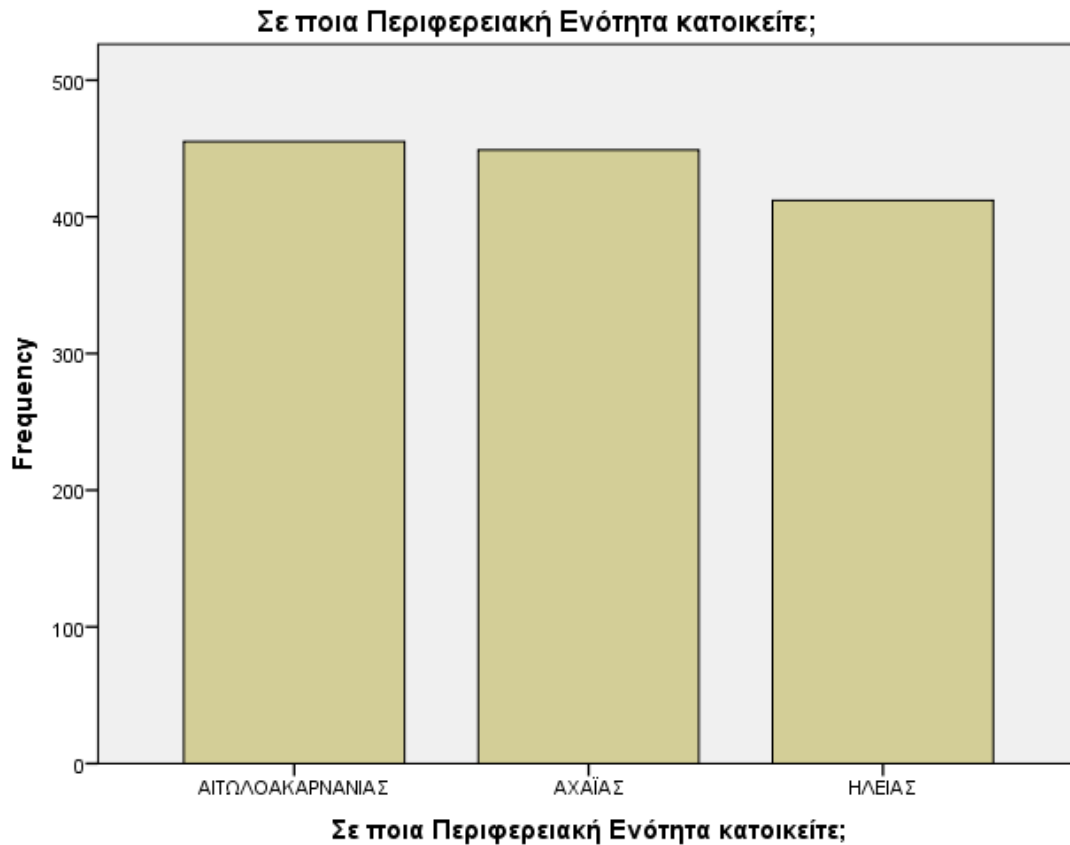

Σε ποιόν Δήμο της περιφέρειας Δυτικής Ελλάδας κατοικείτε;

		Frequency	Percent	Valid Percent	Cumulative Percent
Valid	ΑΓΡΙΝΙΟΥ	134	10,2	10,2	10,2
	ΑΙΓΙΑΛΕΙΑΣ	40	3,0	3,0	13,2
	ΑΚΤΙΟΥ-ΒΟΝΙΤΣΑΣ	54	4,1	4,1	17,3
	ΑΜΦΙΛΟΧΙΑΣ	74	5,6	5,6	22,9
	ΑΝΔΡΑΒΙΔΑΣ-ΚΥΛΛΗΝΗΣ	43	3,3	3,3	26,2
	ΑΝΔΡΙΤΣΑΙΝΑΣ-ΚΡΕΣΤΕΝΩΝ	44	3,3	3,3	29,6
	ΑΡΧΑΙΑΣ ΟΛΥΜΠΙΑΣ	71	5,4	5,4	35,0
	ΔΥΤΙΚΗΣ ΑΧΑΪΑΣ	79	6,0	6,0	41,0
	ΕΡΥΜΑΝΘΟΥ	55	4,2	4,2	45,1
	ΖΑΧΑΡΩΣ	47	3,6	3,6	48,7
	ΗΛΙΔΑΣ	48	3,6	3,6	52,4
	ΘΕΡΜΟΥ	39	3,0	3,0	55,3
	ΙΕΡΑΣ ΠΟΛΗΣ	58	4,4	4,4	59,7
	ΜΕΣΟΛΟΓΓΙΟΥ				
	ΚΑΛΑΒΡΥΤΩΝ	92	7,0	7,0	66,7

ΝΑΥΠΑΚΤΙΑΣ	65	4,9	4,9	71,7
ΞΗΡΟΜΕΡΟΥ	31	2,4	2,4	74,0
ΠΑΤΡΕΩΝ	183	13,9	13,9	87,9
ΠΗΝΕΙΟΥ	54	4,1	4,1	92,0
ΠΥΡΓΟΥ	105	8,0	8,0	100,0
Total	1316	100,0	100,0	

A.6. Το Ετήσιο Οικογενειακό Καθαρό σας Εισόδημα;

Το 82,7% του δείγματος έχει ετήσιο καθαρό οικογενειακό εισόδημα που δε ξεπερνάει 20.000€ (1660€ ανά μήνα). Η Εισοδηματική Διασπρωμάτωση είναι παρόμοια με μία μικρή διαφορά στην περίπτωση της Περιφερειακής Ενότητας Αχαΐας όπου η πιο πολυπληθής ομάδα ερωτώμενων είναι αυτή που έχει μέσο ετήσιο καθαρό εισόδημα 15-20 χιλιάδες ευρώ. Από την άλλη πλευρά όμως βλέπουμε πως νοικοκυριά με περισσότερα μέλη έχουν και μεγαλύτερα εισοδήματα. Τα πολυπληθή νοικοκυριά εκ των πραγμάτων έχουν μεγαλύτερες ανάγκες κατανάλωσης ενέργειας.

Συνεπώς τα μεγαλύτερα εισοδήματα ανά ερωτώμενο δε συνεπάγονται απαραίτητα και μεγαλύτερη οικονομική δυνατότητα. Πρέπει να ληφθεί υπόψη το πλήθος των ατόμων του κάθε νοικοκυριού

A.5 Το Ετήσιο Οικογενειακό Καθαρό σας Εισόδημα;

		Frequency	Percent	Valid Percent	Cumulative Percent
Valid	0-5.000€	16	1,2	1,2	1,2
	5.001-10.000€	87	6,6	6,6	7,8
	10.001-15.000€	492	37,4	37,5	45,3
	15.001-20.000€	491	37,3	37,4	82,7
	20.001-25.000€	137	10,4	10,4	93,1
	25.001-30.000€	65	4,9	5,0	98,1
	30.001- πάνω	25	1,9	1,9	100,0
	Total	1313	99,8	100,0	
Missing	System	3	,2		
Total		1316	100,0		



Ανά Περιφερειακή Ενότητα

Σε ποια Περιφερειακή Ενότητα κατοικείτε; * A.5 Το Ετήσιο Οικογενειακό Καθαρό σας Εισόδημα; Crosstabulation

Count

		A.5 Το Ετήσιο Οικογενειακό Καθαρό σας Εισόδημα;							Total
		0-5.000€	5.001-10.000 €	10.001-15.000€	15.001-20.000€	20.001-25.000€	25.001-30.000€	30.001- πάνω	
Σε ποια Περιφερειακή Ενότητα κατοικείτε;	ΑΙΤΩΛΟΑΚΑΡΝΑΝΙΑΣ	6	38	174	165	38	22	11	454
	ΑΧΑΪΑΣ	9	22	153	172	54	30	9	449
	ΗΛΕΙΑΣ	1	27	165	154	45	13	5	410
Total		16	87	492	491	137	65	25	1313

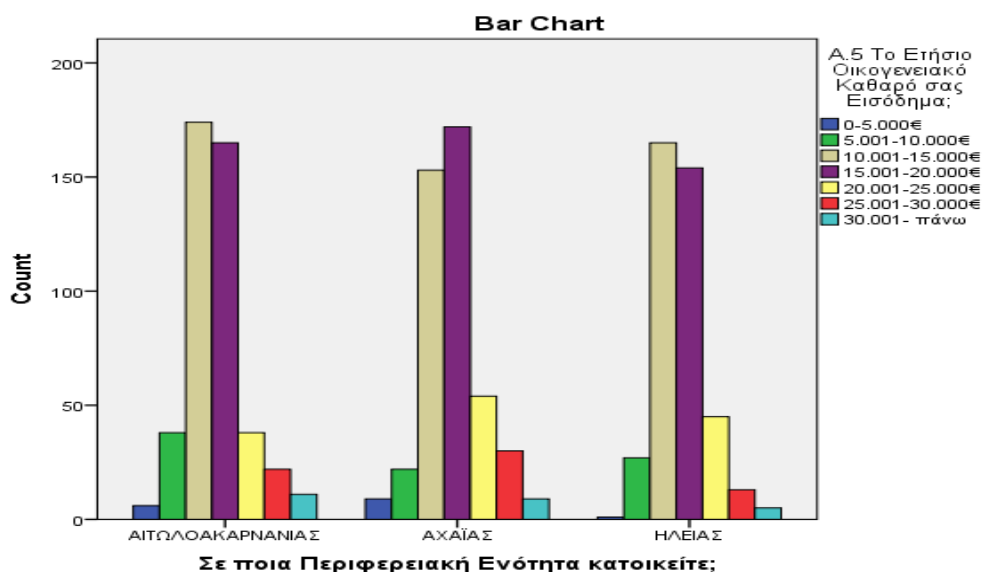

A.7 Από πόσα άτομα αποτελείται το νοικοκυριό στο οποίο κατοικείτε (αριθμός);

Σε ποια Περιφερειακή Ενότητα κατοικείτε; * A.6 Από πόσα άτομα αποτελείται το νοικοκυριό στο οποίο κατοικείτε (αριθμός); Crosstabulation

Count

		A.6 Από πόσα άτομα αποτελείται το νοικοκυριό στο οποίο κατοικείτε (αριθμός);							Total
		1	2	3	4	5	6	7	
Σε ποια Περιφερειακή Ενότητα κατοικείτε;	ΑΙΤΩΛΟΑΚΑΡΝΑΝΙΑΣ	62	120	143	116	14	0	0	455
	ΑΧΑΪΑΣ	57	121	120	129	19	2	1	449
	ΗΛΕΙΑΣ	48	110	131	108	15	0	0	412
Total		167	351	394	353	48	2	1	1316

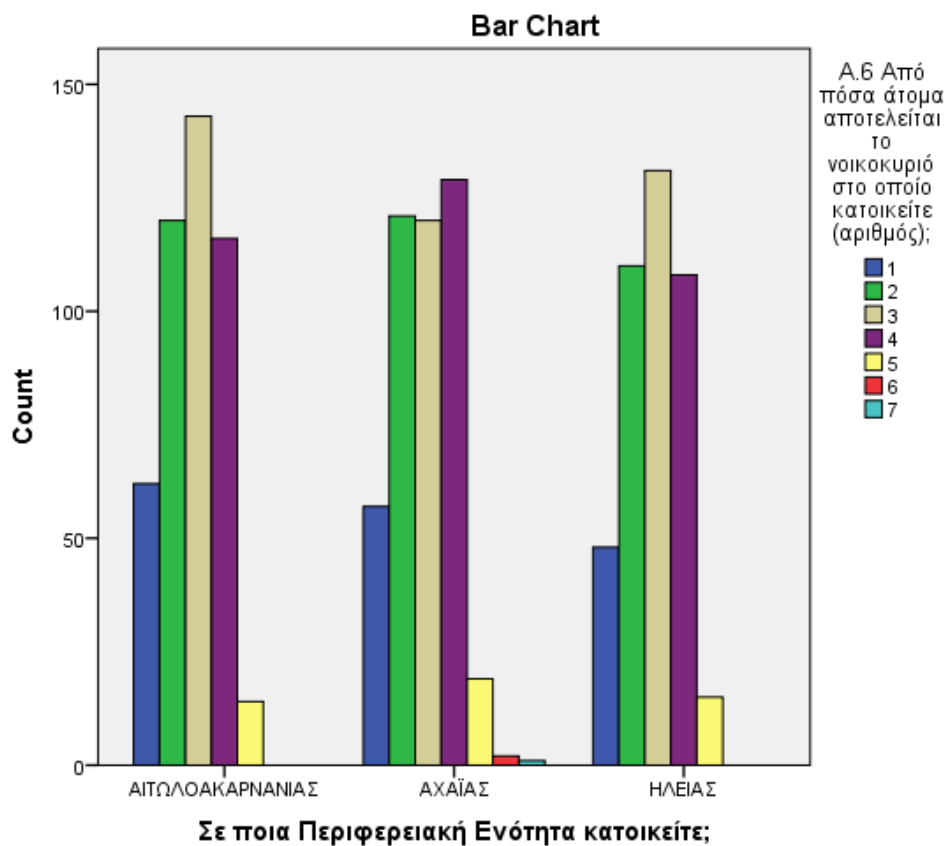

Αντιμετώπιση της Αύξησης του Ενεργειακού Κόστους από τα Νοικοκυριά της Περιφέρειας Δυτικής Ελλάδας

B.1. Γνωρίζετε τρόπους που θα μπορούσατε να μειώσετε τον λογαριασμό του ρεύματός σας;

Βλέπουμε στον συγκριτικό πίνακα πως η Π.Ε. της Αχαΐας (που έχει ελαφρώς καλύτερο μορφωτικό επίπεδο και εισόδημα) έχει και το μεγαλύτερο ποσοστό πολιτών που γνωρίζουν τρόπους με τους οποίους θα μπορούσαν να μειώσουν τη δαπάνη για την κατανάλωση ρεύματος. Οι μεγαλύτερη ανάγκη ενημέρωσης για τους τρόπους μείωσης της δαπάνης ρεύματος εντοπίζεται στην Π.Ε. Ηλείας.

B.1. Γνωρίζετε τρόπους που θα μπορούσατε να μειώσετε τον λογαριασμό του ρεύματός σας;

	Frequency	Percent	Valid Percent	Cumulative Percent
Valid Δε γνωρίζω τρόπους	602	45,7	45,7	45,7
Γνωρίζω τρόπους	547	41,6	41,6	87,3
Γνωρίζω που πρέπει να ρωτήσω	167	12,7	12,7	100,0
Total	1316	100,0	100,0	

B.1. Γνωρίζετε τρόπους που θα μπορούσατε να μειώσετε τον λογαριασμό του ρεύματός σας;

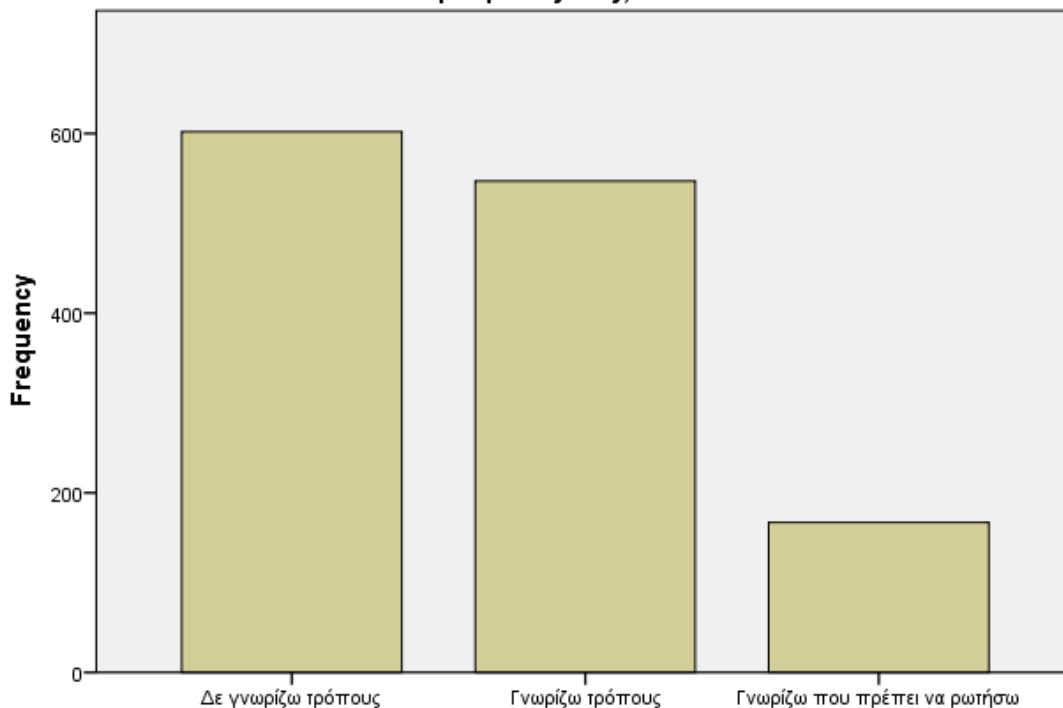

B.1. Γνωρίζετε τρόπους που θα μπορούσατε να μειώσετε τον λογαριασμό του ρεύματός σας;

B.1. Περιφερειακή Ενότητα Αιτωλοακαρνανίας

B.1. Γνωρίζετε τρόπους που θα μπορούσατε να μειώσετε τον λογαριασμό του ρεύματός σας;

	Frequency	Percent	Valid Percent	Cumulative Percent
Valid Δε γνωρίζω τρόπους	218	47,9	47,9	47,9
Γνωρίζω τρόπους	175	38,5	38,5	86,4
Γνωρίζω που πρέπει να ρωτήσω	62	13,6	13,6	100,0
Total	455	100,0	100,0	

B.1. Γνωρίζετε τρόπους που θα μπορούσατε να μειώσετε τον λογαριασμό του ρεύματός σας;

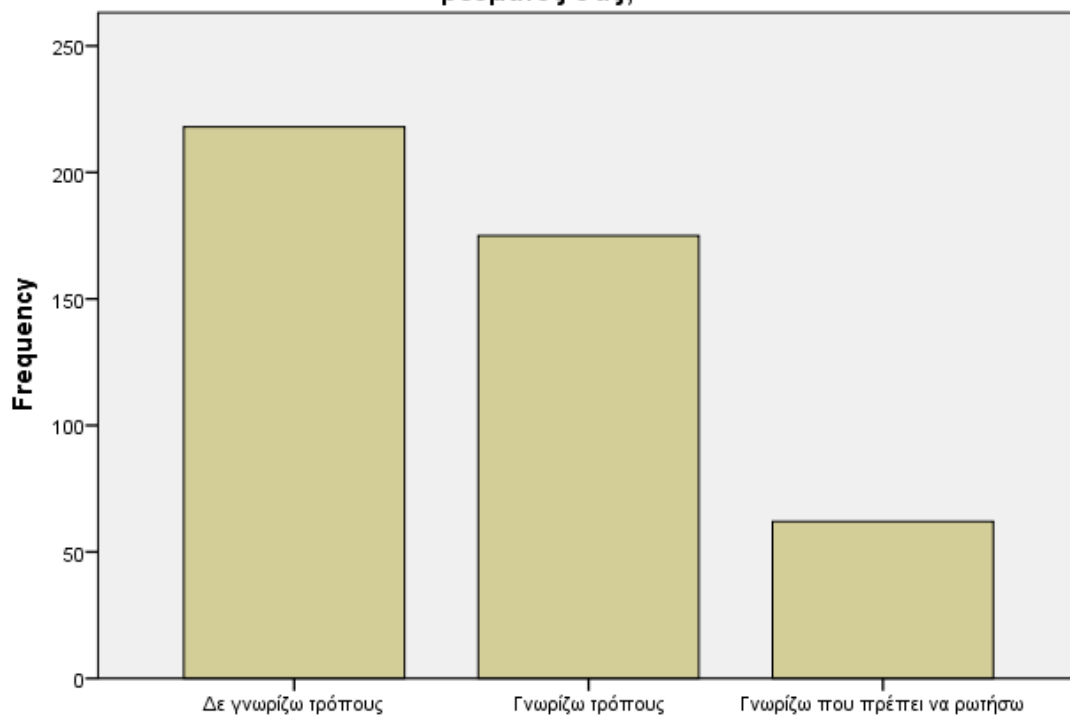

B.1. Γνωρίζετε τρόπους που θα μπορούσατε να μειώσετε τον λογαριασμό του ρεύματός σας;

B.2. Περιφερειακή Ενότητα Αχαΐας

B.1. Γνωρίζετε τρόπους που θα μπορούσατε να μειώσετε τον λογαριασμό του ρεύματός σας;

	Frequency	Percent	Valid Percent	Cumulative Percent
Valid Δε γνωρίζω τρόπους	183	40,8	40,8	40,8
Γνωρίζω τρόπους	211	47,0	47,0	87,8
Γνωρίζω που πρέπει να ρωτήσω	55	12,2	12,2	100,0
Total	449	100,0	100,0	

B.1. Γνωρίζετε τρόπους που θα μπορούσατε να μειώσετε τον λογαριασμό του ρεύματός σας;

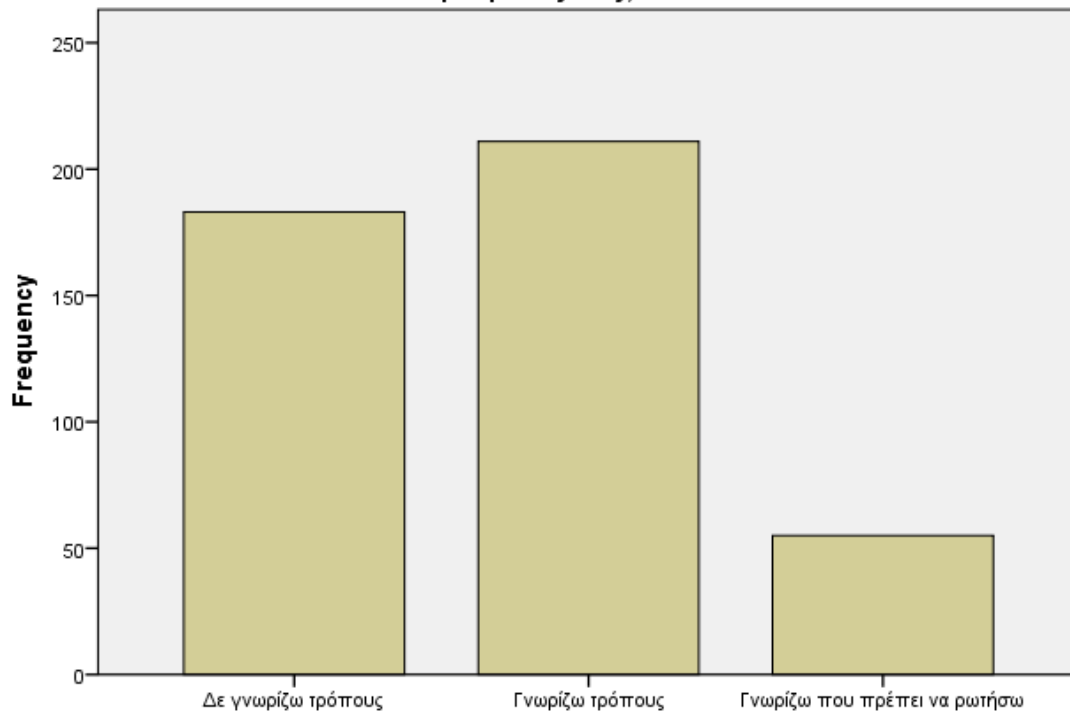

B.1. Γνωρίζετε τρόπους που θα μπορούσατε να μειώσετε τον λογαριασμό του ρεύματός σας;

B.1. Περιφερειακή Ενότητα Ηλείας

B.1. Γνωρίζετε τρόπους που θα μπορούσατε να μειώσετε τον λογαριασμό του ρεύματός σας;

		Frequency	Percent	Valid Percent	Cumulative Percent
Valid	Δε γνωρίζω τρόπους	201	48,8	48,8	48,8
	Γνωρίζω τρόπους	161	39,1	39,1	87,9
	Γνωρίζω που πρέπει να ρωτήσω	50	12,1	12,1	100,0
	Total	412	100,0	100,0	

Β.1. Γνωρίζετε τρόπους που θα μπορούσατε να μειώσετε τον λογαριασμό του ρεύματός σας;

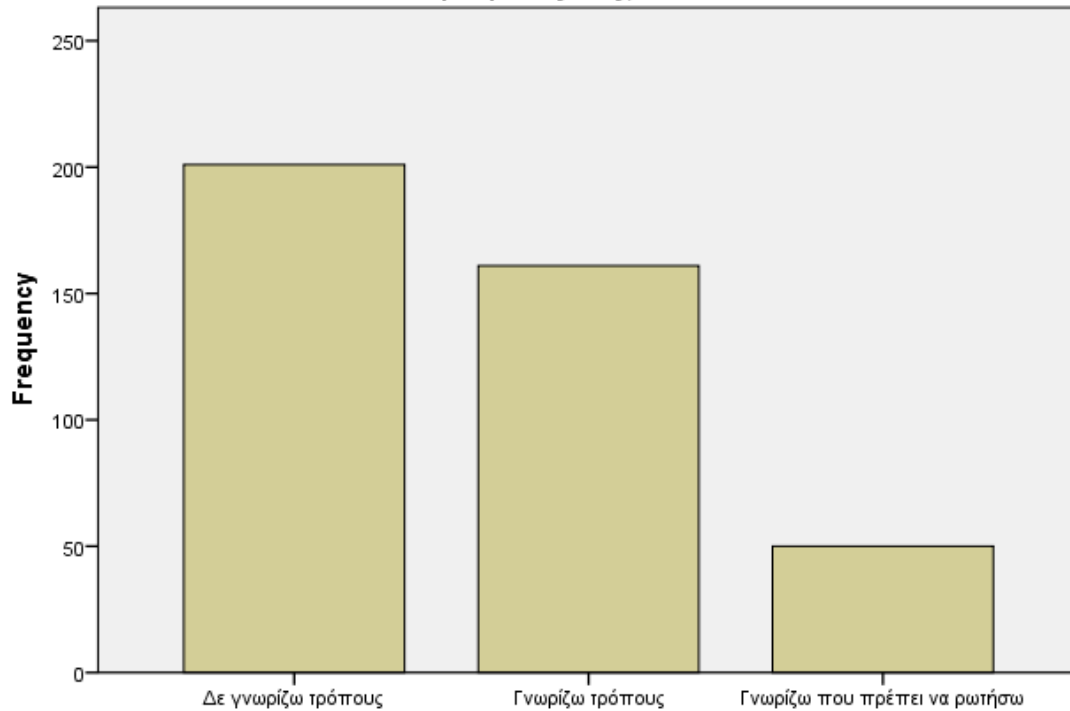

Β.1. Γνωρίζετε τρόπους που θα μπορούσατε να μειώσετε τον λογαριασμό του ρεύματός σας;

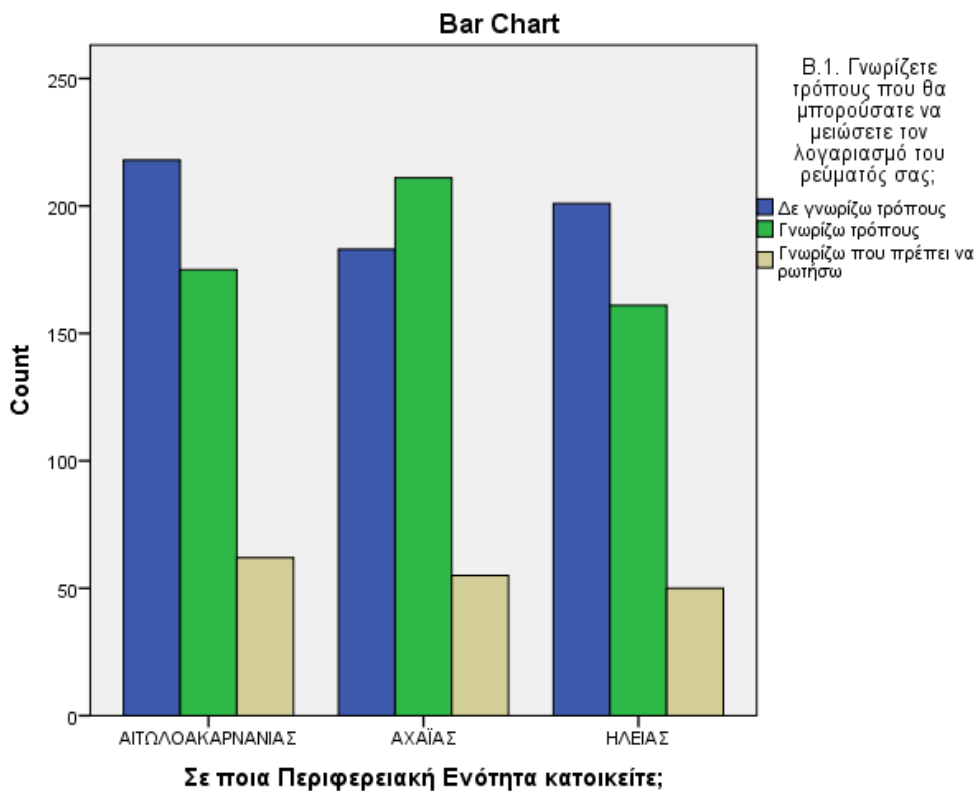

B.2. Τι πιστεύετε ότι επηρεάζει την αύξηση των τιμών ενέργειας;

Ανεξαρτήτως Περιφερειακής Ενότητας διαπιστώνεται ταύτιση απόψεων των πολιτών σχετικά με τι επηρεάζει τις τιμές της ενέργειας, οι Εθνικές Πολιτικές και οι Πολιτικές της ΕΕ θεωρούνται σε ποσοστό άνω του 70% ο βασικός λόγος αλλαγής των τιμών. Στο αντίστοιχο ερώτημα, εκπρόσωποι των τοπικών επιχειρήσεων σε ποσοστό 44,9% θεωρούν ότι ευθύνονται οι πολιτικές της Ευρωπαϊκής Ένωσης. Οι πολίτες μοιράζουν την ευθύνη μεταξύ εθνικών και ευρωπαϊκών πολιτικών.

B.2. Τι πιστεύετε ότι επηρεάζει την αύξηση των τιμών ενέργειας;

	Frequency	Percent	Valid Percent	Cumulative Percent
Valid Γεωπολιτικοί Λόγοι	70	5,3	5,3	5,3
Η Ιδιωτικοποίηση της ΔΕΗ	32	2,4	2,4	7,8
Οι Εθνικές Πολιτικές	457	34,7	34,7	42,5
Οι Πολιτικές της Ευρωπαϊκής Ένωσης	472	35,9	35,9	78,3
Το Χρηματιστήριο της Ενέργειας	268	20,4	20,4	98,7
Οι πάροχοι Ενέργειας	11	,8	,8	99,5
ΔΓ/ ΔΑ	6	,5	,5	100,0
Total	1316	100,0	100,0	

B.2. Τι πιστεύετε ότι επηρεάζει την αύξηση των τιμών ενέργειας;

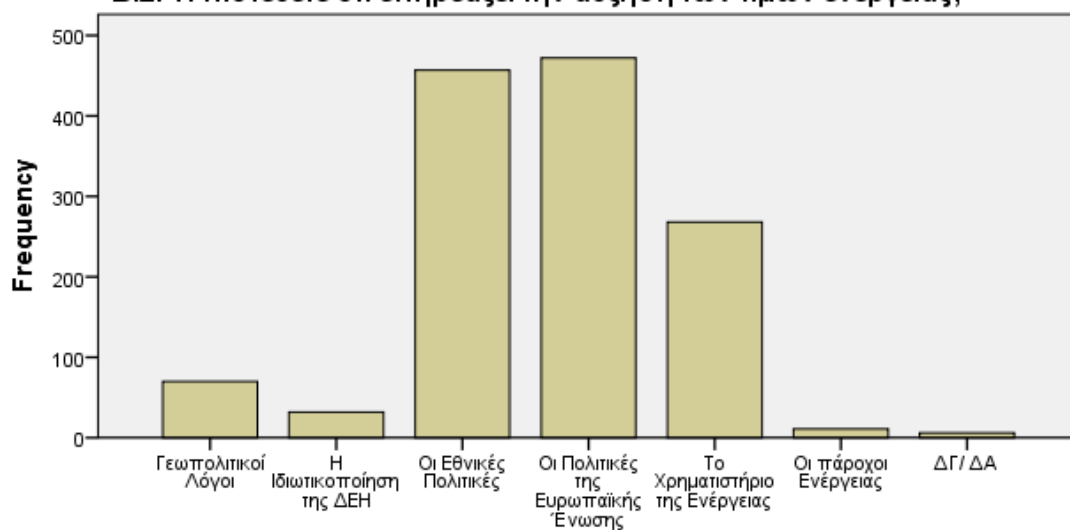

B.2. Τι πιστεύετε ότι επηρεάζει την αύξηση των τιμών ενέργειας;

B.2. Περιφερειακή Ενότητα Αιτωλοακαρνανίας

B.2. Τι πιστεύετε ότι επηρεάζει την αύξηση των τιμών ενέργειας;

	Frequency	Percent	Valid Percent	Cumulative Percent
Valid Γεωπολιτικοί Λόγοι	38	8,4	8,4	8,4
Η Ιδιωτικοποίηση της ΔΕΗ	13	2,9	2,9	11,2
Οι Εθνικές Πολιτικές	153	33,6	33,6	44,8
Οι Πολιτικές της Ευρωπαϊκής Ένωσης	170	37,4	37,4	82,2
Το Χρηματιστήριο της Ενέργειας	76	16,7	16,7	98,9
Οι πάροχοι Ενέργειας	2	,4	,4	99,3
ΔΓ/ ΔΑ	3	,7	,7	100,0
Total	455	100,0	100,0	

B.2. Τι πιστεύετε ότι επηρεάζει την αύξηση των τιμών ενέργειας;

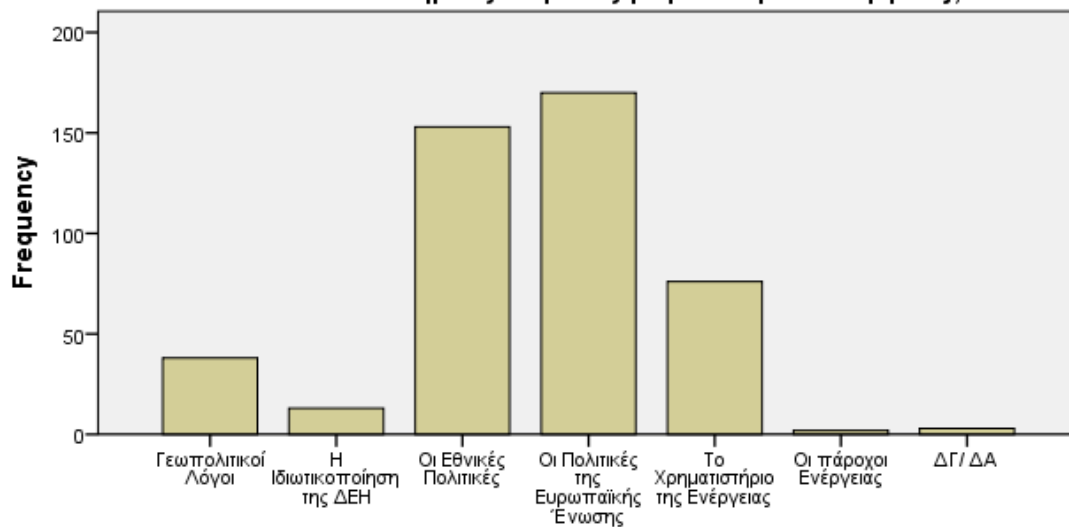

B.2. Τι πιστεύετε ότι επηρεάζει την αύξηση των τιμών ενέργειας;

B.2. Περιφερειακή Ενότητα Αχαΐας

B.2. Τι πιστεύετε ότι επηρεάζει την αύξηση των τιμών ενέργειας;

	Frequency	Percent	Valid Percent	Cumulative Percent
Valid Γεωπολιτικοί Λόγοι	16	3,6	3,6	3,6
Η Ιδιωτικοποίηση της ΔΕΗ	8	1,8	1,8	5,3
Οι Εθνικές Πολιτικές	169	37,6	37,6	43,0
Οι Πολιτικές της Ευρωπαϊκής Ένωσης	154	34,3	34,3	77,3
Το Χρηματιστήριο της Ενέργειας	97	21,6	21,6	98,9
Οι πάροχοι Ενέργειας	2	,4	,4	99,3
ΔΓ/ ΔΑ	3	,7	,7	100,0
Total	449	100,0	100,0	

B.2. Τι πιστεύετε ότι επηρεάζει την αύξηση των τιμών ενέργειας;

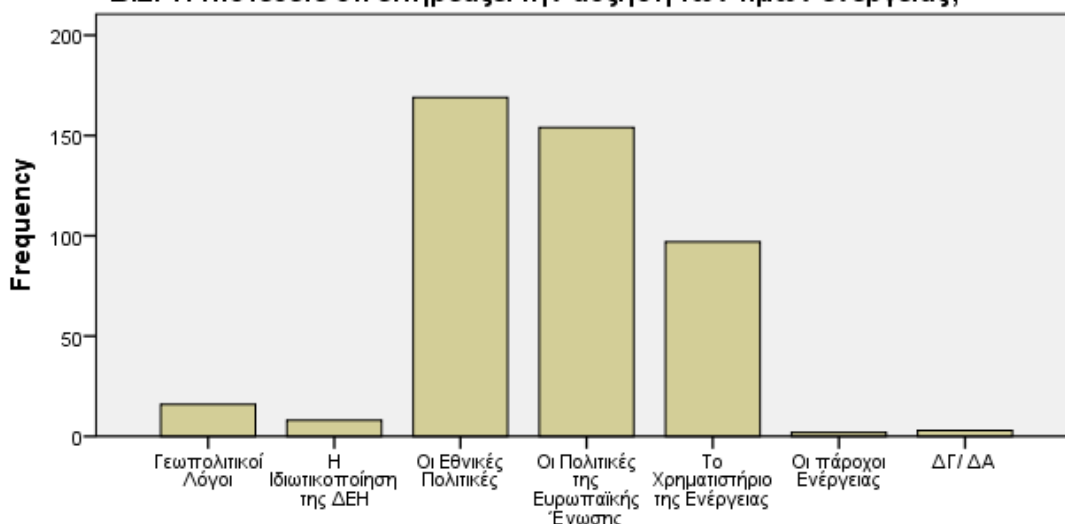

B.2. Τι πιστεύετε ότι επηρεάζει την αύξηση των τιμών ενέργειας;

B.2. Περιφερειακή Ενότητα Ηλείας

B.2. Τι πιστεύετε ότι επηρεάζει την αύξηση των τιμών ενέργειας;

	Frequency	Percent	Valid Percent	Cumulative Percent
Valid Γεωπολιτικοί Λόγοι	16	3,9	3,9	3,9
Η Ιδιωτικοποίηση της ΔΕΗ	11	2,7	2,7	6,6
Οι Εθνικές Πολιτικές	135	32,8	32,8	39,3
Οι Πολιτικές της Ευρωπαϊκής Ένωσης	148	35,9	35,9	75,2

Το Χρηματιστήριο της Ενέργειας	95	23,1	23,1	98,3
Οι πάροχοι Ενέργειας	7	1,7	1,7	100,0
Total	412	100,0	100,0	

B.2. Τι πιστεύετε ότι επηρεάζει την αύξηση των τιμών ενέργειας;

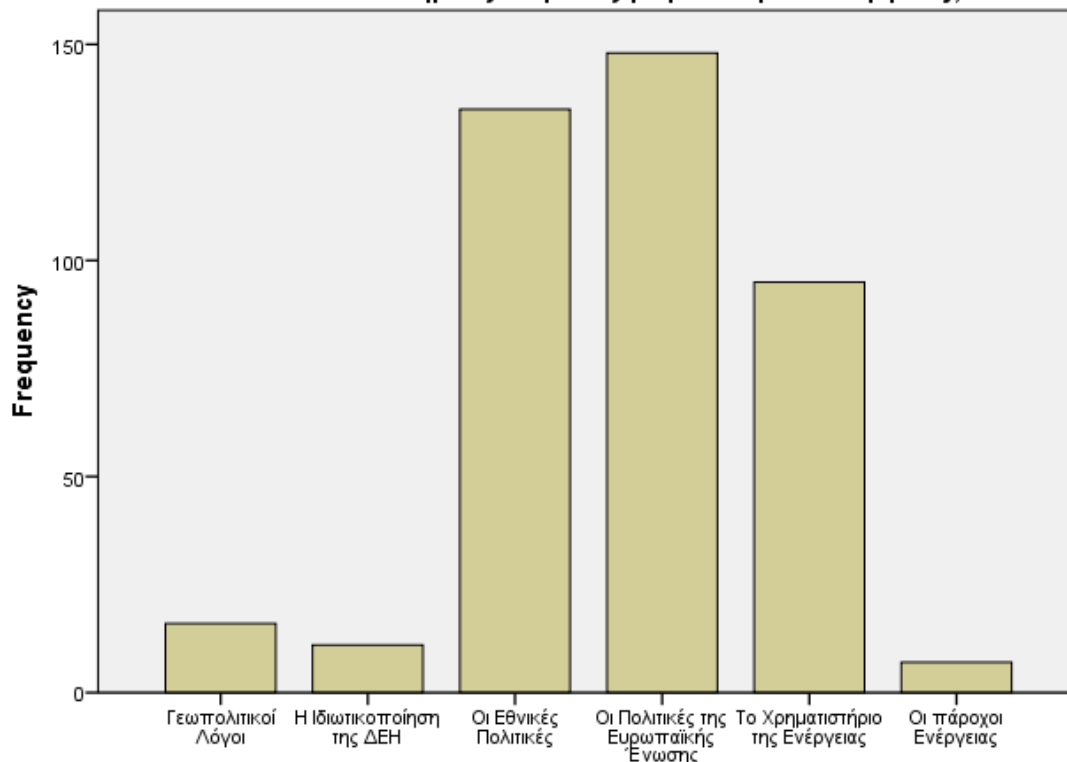

B.2. Τι πιστεύετε ότι επηρεάζει την αύξηση των τιμών ενέργειας;

B.3. Ποιος πιστεύετε ότι πρέπει να έχει την ευθύνη της προστασίας των καταναλωτών από τις αυξήσεις στο κόστος της ενέργειας;

Ανεξαρτήτως Περιφερειακής Ενότητας διαπιστώνεται ταύτιση απόψεων των πολιτών σχετικά με το ποιος έχει την ευθύνη της προστασίας τους από το αυξανόμενο ενεργειακό κόστος. Η εκάστοτε Κυβέρνηση σε ποσοστό που σε κάθε Περιφερειακή Ενότητα αλλά και στο σύνολο της Περιφέρειας Δυτικής Ελλάδας συνολικά ξεπερνάει το 75%. Ενώ στην έρευνα για το ενεργειακό κόστος των επιχειρήσεων της ΠΔΕ ένα ποσοστό επιχειρηματιών ίσο με 8,5% ανέφερε την Περιφέρεια ως φορέα προστασίας στις αυξήσεις τιμών, το αντίστοιχο ποσοστό για τους πολίτες δε ξεπερνάει το 0,5%.

B.3. Ποιος πιστεύετε ότι πρέπει να έχει την ευθύνη της προστασίας των καταναλωτών από τις αυξήσεις στο κόστος της ενέργειας;

	Frequency	Percent	Valid Percent	Cumulative Percent
Valid Δομές της περιφέρειας και των επιμελητηρίων ανάλογα με τις τοπικές ιδιαιτερότητες	7	,5	,5	,5
Η ΔΕΗ	62	4,7	4,7	5,2
Η εκάστοτε κυβέρνηση	1000	76,0	76,0	81,2
Η Ευρωπαϊκή Ένωση	182	13,8	13,8	95,1
Κανείς, η αγορά αυτορυθμίζεται	33	2,5	2,5	97,6
Οι Ιδιωτικές εταιρείες ενέργειας	24	1,8	1,8	99,4
ΔΓ/ΔΑ	8	,6	,6	100,0
Total	1316	100,0	100,0	

B.3. Ποιος πιστεύετε ότι πρέπει να έχει την ευθύνη της προστασίας των καταναλωτών από τις αυξήσεις στο κόστος της ενέργειας;

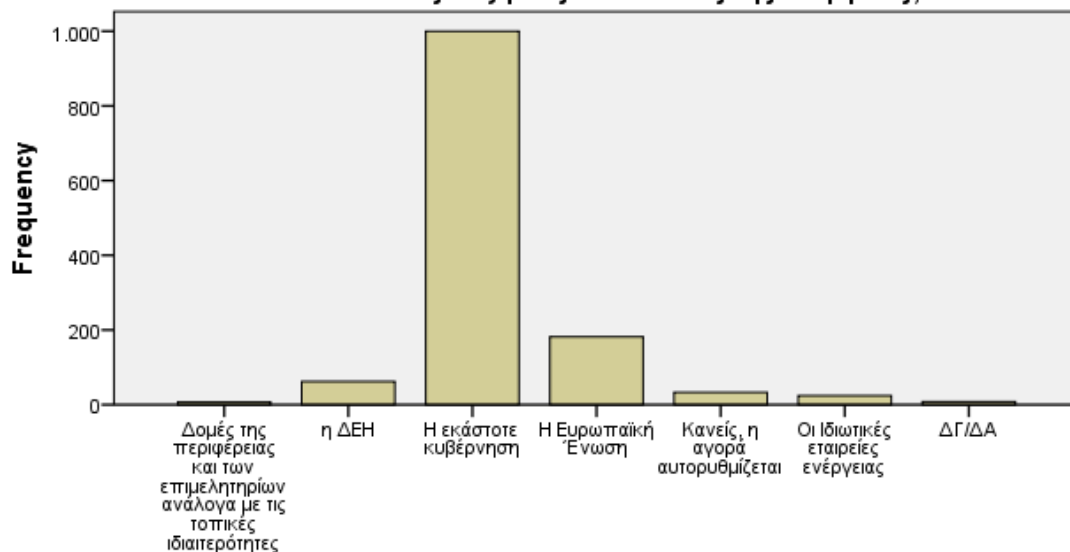

B.3. Ποιος πιστεύετε ότι πρέπει να έχει την ευθύνη της προστασίας των καταναλωτών από τις αυξήσεις στο κόστος της ενέργειας;

B.3. Περιφερειακή Ενότητα Αιτωλοακαρνανίας

B.3. Ποιος πιστεύετε ότι πρέπει να έχει την ευθύνη της προστασίας των καταναλωτών από τις αυξήσεις στο κόστος της ενέργειας;

	Frequency	Percent	Valid Percent	Cumulative Percent
--	-----------	---------	---------------	--------------------

Valid	Δομές της περιφέρειας και των επιμελητηρίων ανάλογα με τις τοπικές ιδιαιτερότητες	1	,2	,2	,2
	Η ΔΕΗ	25	5,5	5,5	5,7
	Η εκάστοτε κυβέρνηση	345	75,8	75,8	81,5
	Η Ευρωπαϊκή Ένωση	60	13,2	13,2	94,7
	Κανείς, η αγορά αυτορυθμίζεται	13	2,9	2,9	97,6
	Οι Ιδιωτικές εταιρείες ενέργειας	6	1,3	1,3	98,9
	ΔΓ/ΔΑ	5	1,1	1,1	100,0
	Total	455	100,0	100,0	

Β.3. Ποιος πιστεύετε ότι πρέπει να έχει την ευθύνη της προστασίας των καταναλωτών από τις αυξήσεις στο κόστος της ενέργειας;

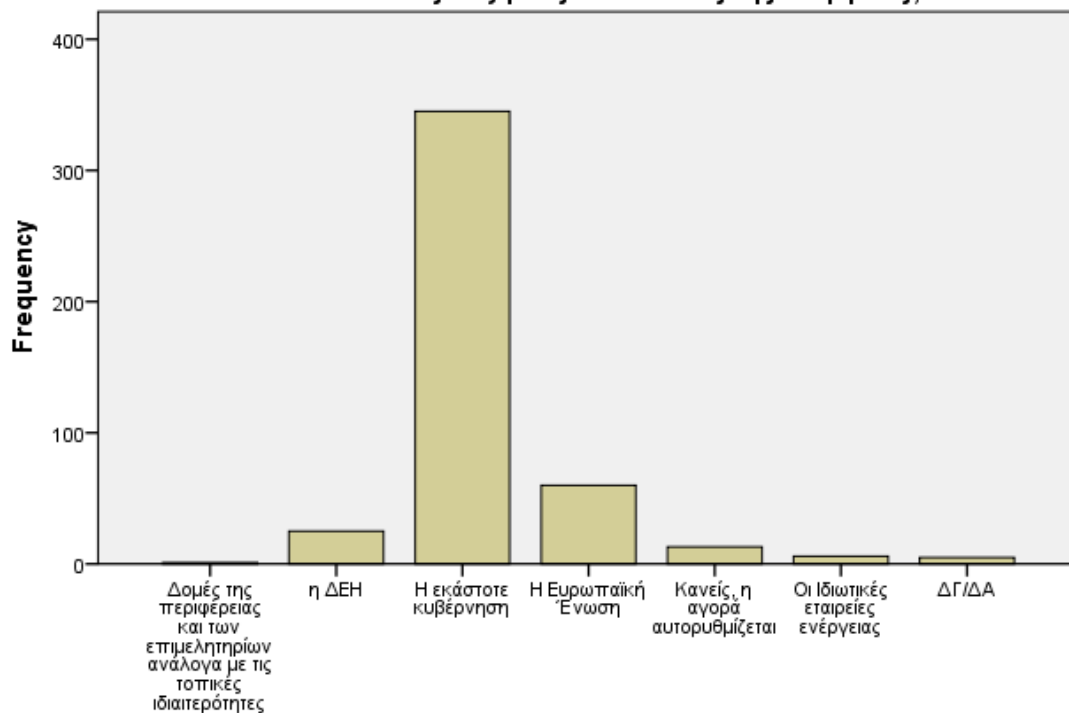

Β.3. Ποιος πιστεύετε ότι πρέπει να έχει την ευθύνη της προστασίας των καταναλωτών από τις αυξήσεις στο κόστος της ενέργειας;

B.3. Περιφερειακή Ενότητα Αχαΐας

B.3. Ποιος πιστεύετε ότι πρέπει να έχει την ευθύνη της προστασίας των καταναλωτών από

ΤΙΣ ΑΥΞΗΣΕΙΣ ΣΤΟ ΚΟΣΤΟΣ ΤΗΣ ΕΝΕΡΓΕΙΑΣ;

	Frequency	Percent	Valid Percent	Cumulative Percent
Valid Δομές της περιφέρειας και των επιμελητηρίων ανάλογα με τις τοπικές ιδιαιτερότητες	5	1,1	1,1	1,1
Η ΔΕΗ	16	3,6	3,6	4,7
Η εκάστοτε κυβέρνηση	342	76,2	76,2	80,8
Η Ευρωπαϊκή Ένωση	66	14,7	14,7	95,5
Κανείς, η αγορά αυτορυθμίζεται	10	2,2	2,2	97,8
Οι Ιδιωτικές εταιρείες ενέργειας	7	1,6	1,6	99,3
ΔΓ/ΔΑ	3	,7	,7	100,0
Total	449	100,0	100,0	

Β.3. Ποιος πιστεύετε ότι πρέπει να έχει την ευθύνη της προστασίας των καταναλωτών από τις αυξήσεις στο κόστος της ενέργειας;

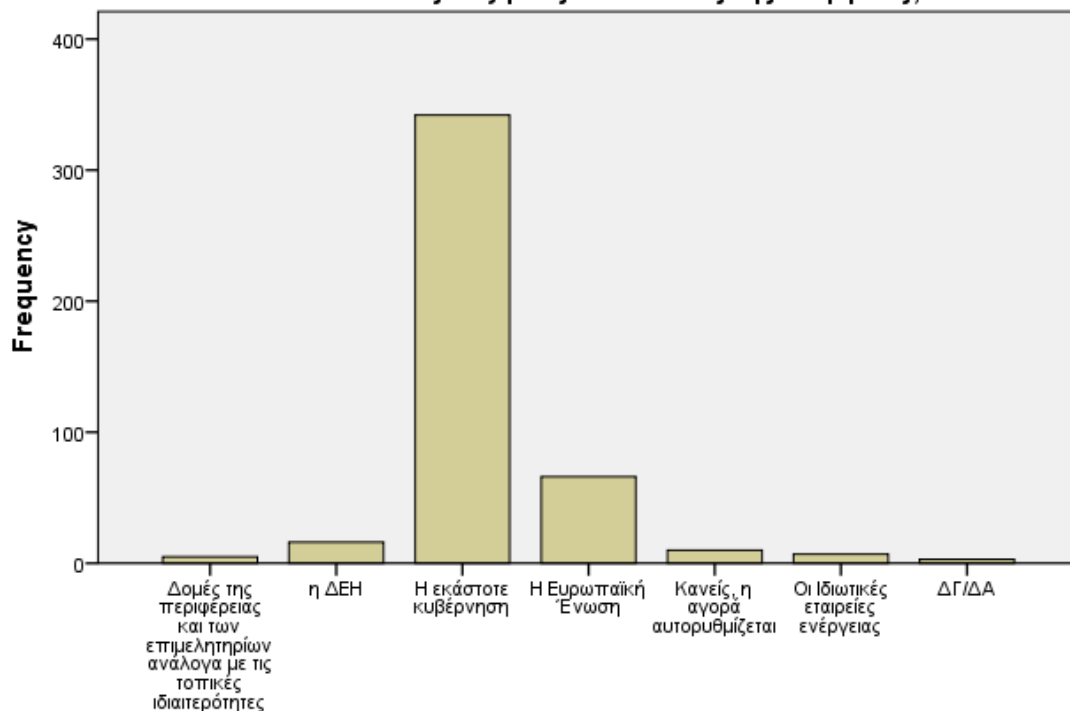

Β.3. Ποιος πιστεύετε ότι πρέπει να έχει την ευθύνη της προστασίας των καταναλωτών από τις αυξήσεις στο κόστος της ενέργειας;

Β.3. Περιφερειακή Ενότητα Ηλείας

B.3. Ποιος πιστεύετε ότι πρέπει να έχει την ευθύνη της προστασίας των καταναλωτών από τις αυξήσεις στο κόστος της ενέργειας;

		Frequency	Percent	Valid Percent	Cumulative Percent
Valid	Δομές της περιφέρειας και των επιμελητηρίων ανάλογα με τις τοπικές ιδιαιτερότητες	1	,2	,2	,2
	Η ΔΕΗ	21	5,1	5,1	5,3
	Η εκάστοτε κυβέρνηση	313	76,0	76,0	81,3
	Η Ευρωπαϊκή Ένωση	56	13,6	13,6	94,9
	Κανείς, η αγορά αυτορυθμίζεται	10	2,4	2,4	97,3
	Οι Ιδιωτικές εταιρείες ενέργειας	11	2,7	2,7	100,0
	Total	412	100,0	100,0	

B.3. Ποιος πιστεύετε ότι πρέπει να έχει την ευθύνη της προστασίας των καταναλωτών από τις αυξήσεις στο κόστος της ενέργειας;

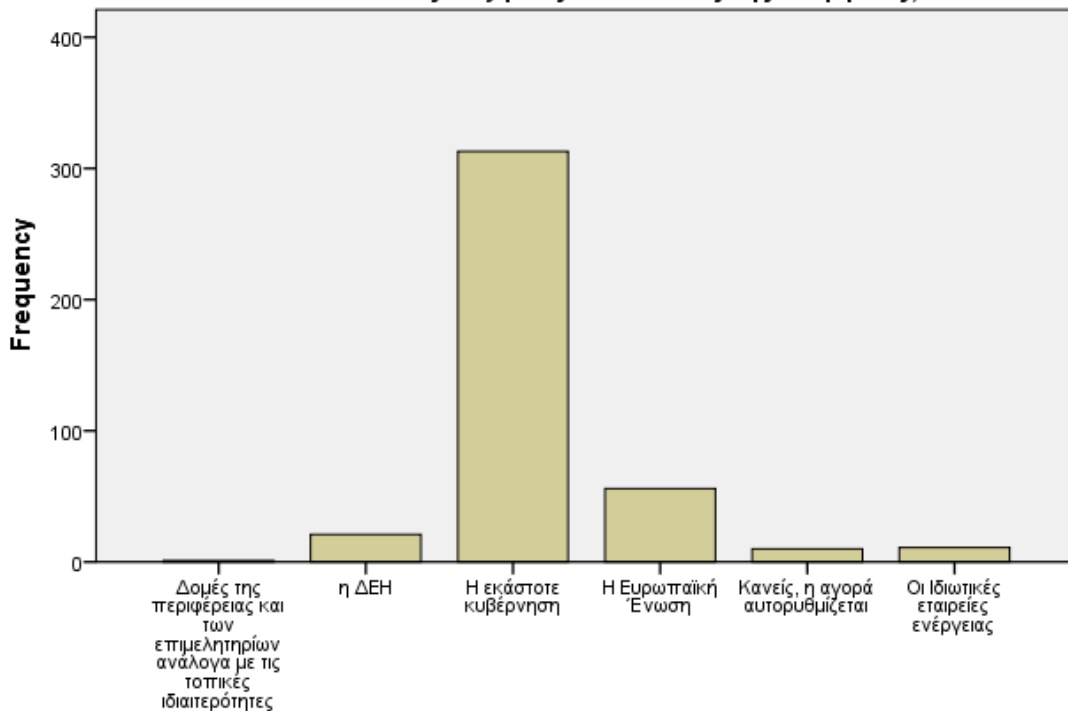

B.3. Ποιος πιστεύετε ότι πρέπει να έχει την ευθύνη της προστασίας των καταναλωτών από τις αυξήσεις στο κόστος της ενέργειας;

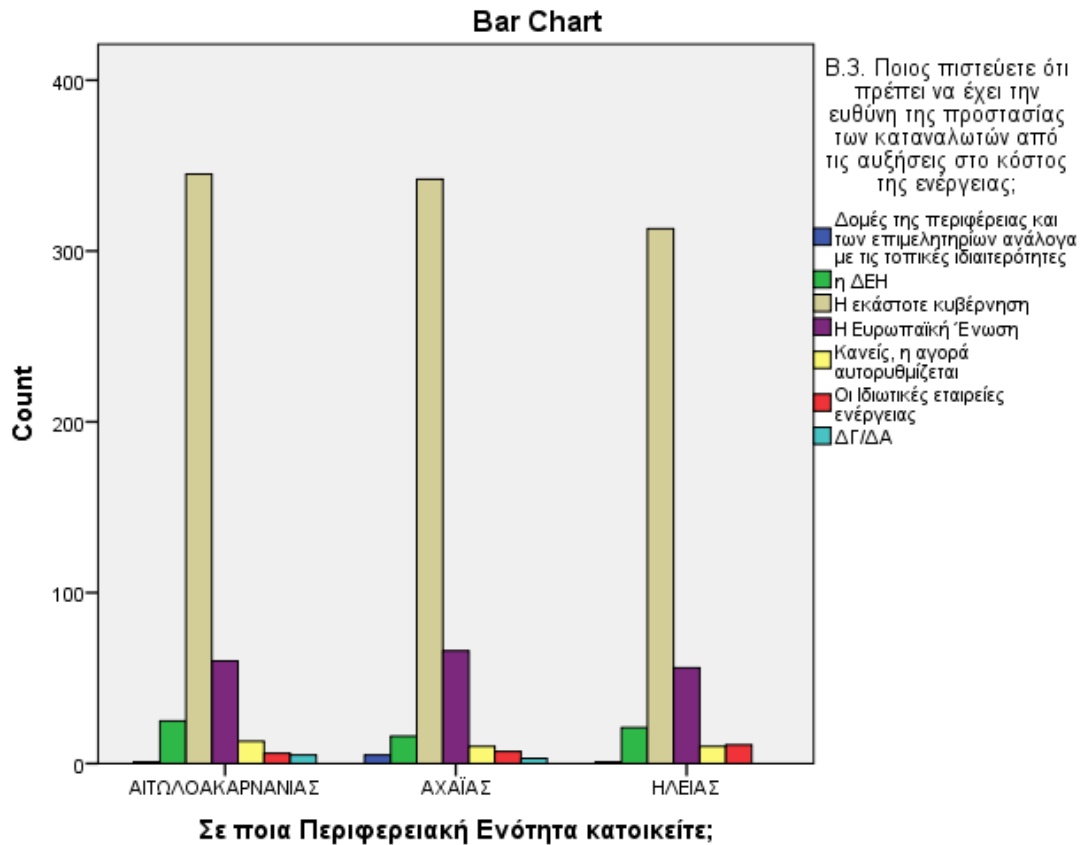

B.4. Γνωρίζετε τι είναι οι Ενεργειακές Κοινότητες; Πόσες φορές έχετε ακούσει ή διαβάσει κάτι για αυτές τον τελευταίο χρόνο;

Οι ενεργειακές κοινότητες είναι τοπικοί αστικοί συνεταιρισμοί αποκλειστικού σκοπού, μέσω των οποίων πρωτίστως οι πολίτες (είτε ως φυσικά είτε ως νομικά πρόσωπα) μπορούν να δραστηριοποιηθούν στον ενεργειακό τομέα, αξιοποιώντας τις καθαρές πηγές ενέργειας. Έρευνα του Μαρτίου του 2022 της Greenpeace εντοπίζει γνώση 5% για τις ενεργειακές κοινότητες σε πανελλήνιο δείγμα. Η ενημέρωση των κατοίκων της ΠΔΕ συνολικά ίσως τους δώσει λύσεις για την αντιμετώπιση του ενεργειακού κόστους μακροπρόθεσμα.

Έρευνα για τις επιπτώσεις του κόστους Ενέργειας στην Περιφέρεια Δυτικής Ελλάδας- Ιούλιος 2022

Σε ποια Περιφερειακή Ενότητα κατοικείτε; * Β.4. Γνωρίζετε τι είναι οι Ενεργειακές Κοινότητες; Πόσες φορές έχετε ακούσει ή διαβάσει κάτι για αυτές τον τελευταίο χρόνο; Crosstabulation

			Β.4. Γνωρίζετε τι είναι οι Ενεργειακές Κοινότητες; Πόσες φορές έχετε ακούσει ή διαβάσει κάτι για αυτές τον τελευταίο χρόνο;			Total
			Γνωρίζω αρκετά καλά για αυτές	Δεν έχω ακούσει πότε για αυτές	Έχω ακούσει αλλά δε γνωρίζω κάτι επιπλέον	
Σε ποια Περιφερειακή Ενότητα κατοικείτε;	ΑΙΤΩΛΟΑΚΑΡΝΑΝΙΑΣ	Count	14	177	264	455
		% within Σε ποια Περιφερειακή Ενότητα κατοικείτε;	3,1%	38,9%	58,0%	100,0%
		% within Β.4. Γνωρίζετε τι είναι οι Ενεργειακές Κοινότητες; Πόσες φορές έχετε ακούσει ή διαβάσει κάτι για αυτές τον τελευταίο χρόνο;	36,8%	33,0%	35,6%	34,6%
		% of Total	1,1%	13,4%	20,1%	34,6%
ΑΧΑΪΑΣ	ΑΧΑΪΑΣ	Count	14	183	252	449
		% within Σε ποια Περιφερειακή Ενότητα κατοικείτε;	3,1%	40,8%	56,1%	100,0%
		% within Β.4. Γνωρίζετε τι είναι οι Ενεργειακές Κοινότητες; Πόσες φορές έχετε ακούσει ή διαβάσει κάτι για αυτές τον τελευταίο χρόνο;	36,8%	34,1%	34,0%	34,1%
		% of Total	1,1%	13,9%	19,1%	34,1%
ΗΛΕΙΑΣ	ΗΛΕΙΑΣ	Count	10	176	226	412
		% within Σε ποια Περιφερειακή Ενότητα κατοικείτε;	2,4%	42,7%	54,9%	100,0%
		% within Β.4. Γνωρίζετε τι είναι οι Ενεργειακές Κοινότητες; Πόσες φορές έχετε ακούσει ή διαβάσει κάτι για αυτές τον τελευταίο χρόνο;	26,3%	32,8%	30,5%	31,3%
		% of Total	,8%	13,4%	17,2%	31,3%
Total	Total	Count	38	536	742	1316
		% within Σε ποια Περιφερειακή Ενότητα κατοικείτε;	2,9%	40,7%	56,4%	100,0%
		% within Β.4. Γνωρίζετε τι είναι οι Ενεργειακές Κοινότητες; Πόσες φορές έχετε ακούσει ή διαβάσει κάτι για αυτές τον τελευταίο χρόνο;	100,0%	100,0%	100,0%	100,0%
		% of Total	2,9%	40,7%	56,4%	100,0%

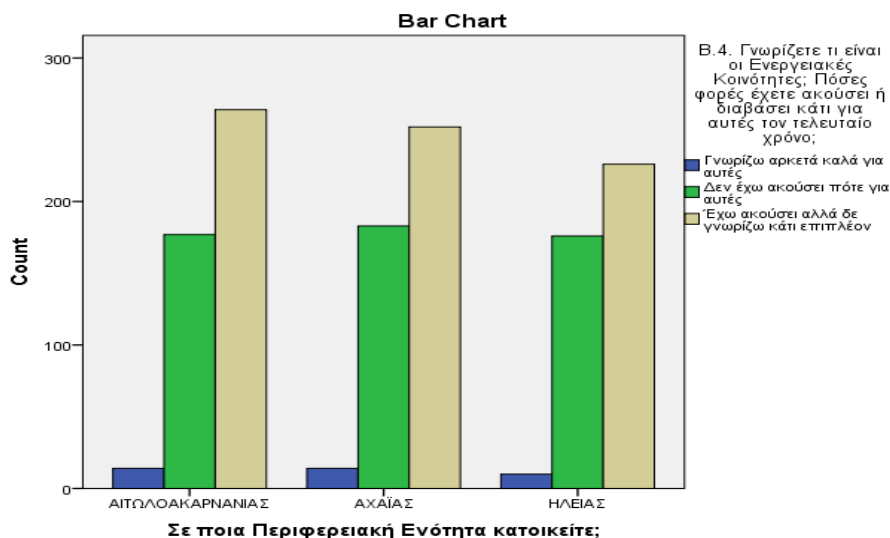

Επιπτώσεις της Αύξησης του Ενεργειακού Κόστους

Κατά μέσο όρο οι πολίτες θεωρούν ότι αυξήθηκε η μηνιαία δαπάνη, για ρεύμα κατά +45,6% σε σχέση με πέρυσι, για θέρμανση κατά +34,38% σε σχέση με πέρυσι, για καύσιμα κατά +35,91% σε σχέση με πέρυσι.

Γ.1. Πόσο % σε σχέση με πέρυσι έχει αυξηθεί η μηνιαία δαπάνη ρεύματος για το νοικοκυριό σας;

Κατά μέσο όρο οι πολίτες θεωρούν ότι αυξήθηκε η μηνιαία δαπάνη για ρεύμα, 47,84% στην Π.Ε. Αιτωλοακαρνανίας, 44,0% στην Π.Ε. Αχαΐας και 44,88% στην Π.Ε. Ηλείας. Η διασπορά των απαντήσεων δεν εμφανίζει ιδιαίτερες διαφοροποιήσεις ανά Περιφερειακή Ενότητα.

Γ.1. Πόσο % σε σχέση με πέρυσι έχει αυξηθεί η μηνιαία δαπάνη ρεύματος για το νοικοκυριό σας;

	Frequency	Percent	Valid Percent	Cumulative Percent
Valid 2	1	,1	,1	,1
5	20	1,5	1,5	1,6
7	1	,1	,1	1,7
8	3	,2	,2	1,9
10	80	6,1	6,1	8,0
11	3	,2	,2	8,2
12	12	,9	,9	9,1
14	1	,1	,1	9,2
15	23	1,7	1,7	10,9
17	3	,2	,2	11,2
18	1	,1	,1	11,2
20	74	5,6	5,6	16,9
21	1	,1	,1	16,9
22	2	,2	,2	17,1
24	1	,1	,1	17,2
25	19	1,4	1,4	18,6
27	1	,1	,1	18,7
28	1	,1	,1	18,8
30	117	8,9	8,9	27,7
32	1	,1	,1	27,7

35	24	1,8	1,8	29,6
40	245	18,6	18,6	48,2
45	11	,8	,8	49,0
50	270	20,5	20,5	69,5
55	8	,6	,6	70,1
60	193	14,7	14,7	84,8
62	1	,1	,1	84,9
65	22	1,7	1,7	86,6
70	54	4,1	4,1	90,7
75	10	,8	,8	91,4
77	1	,1	,1	91,5
80	40	3,0	3,0	94,5
85	9	,7	,7	95,2
90	17	1,3	1,3	96,5
95	3	,2	,2	96,7
100	43	3,3	3,3	100,0
Total	1316	100,0	100,0	

Γ.1. Πόσο % σε σχέση με πέρυσι έχει αυξηθεί η μηνιαία δαπάνη ρεύματος για το νοικοκυριό σας;

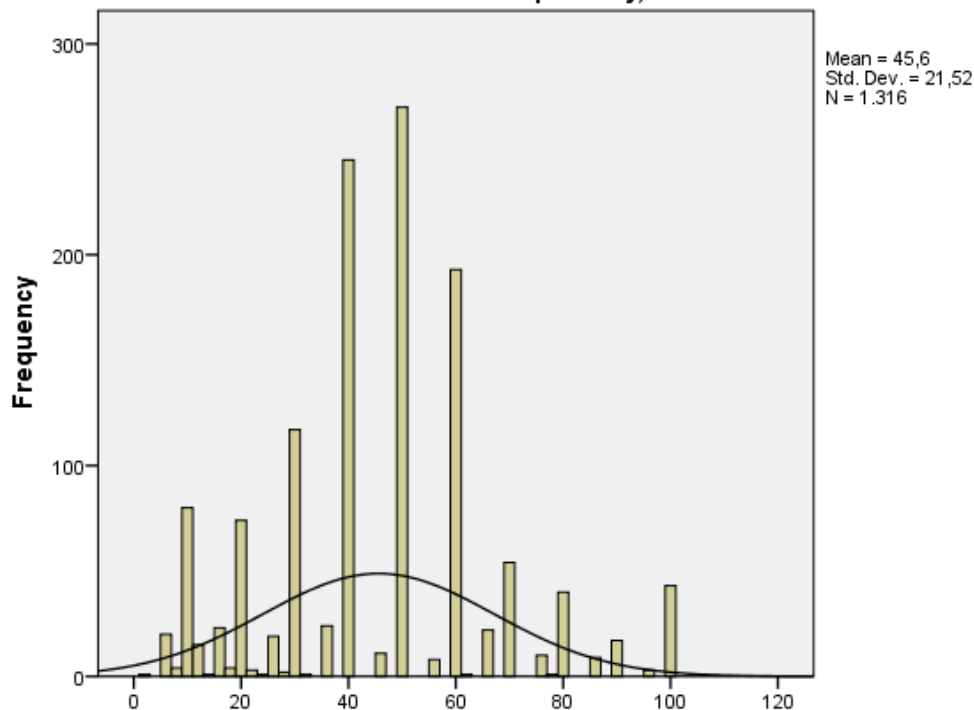

Γ.1. Πόσο % σε σχέση με πέρυσι έχει αυξηθεί η μηνιαία δαπάνη ρεύματος για το νοικοκυριό σας;

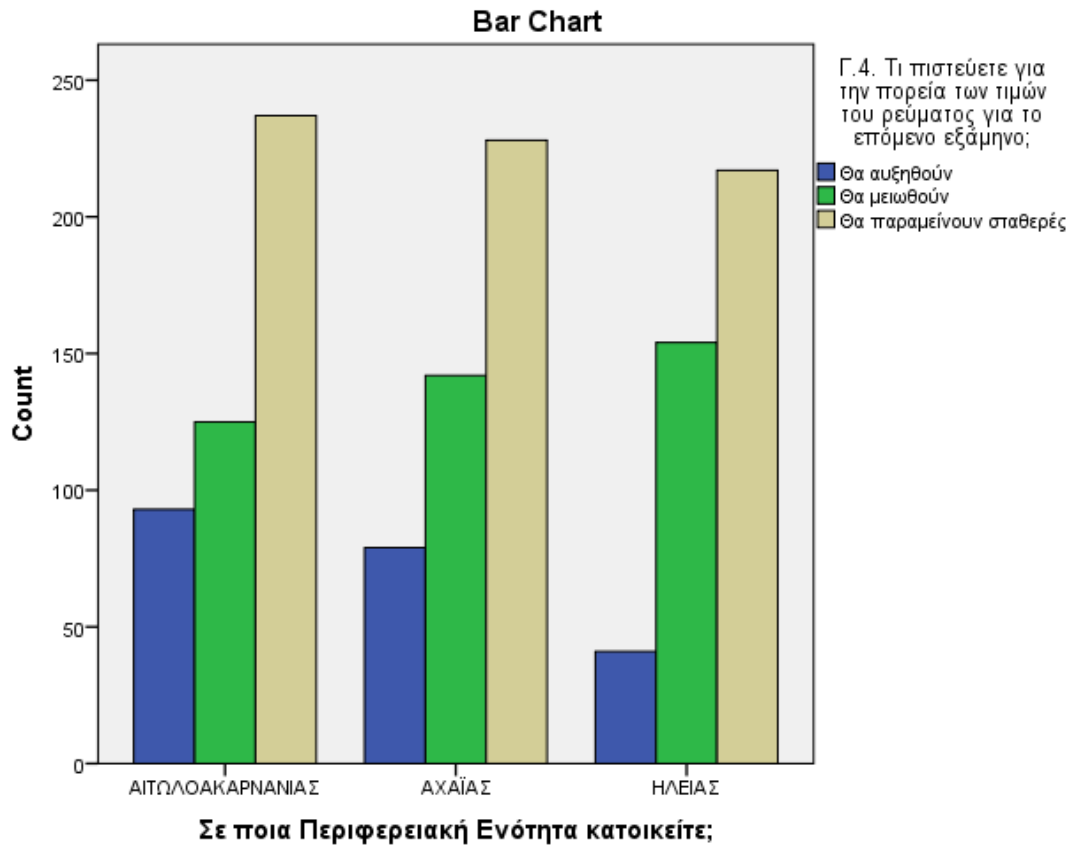

Γ.1. Περιφερειακή Ενότητα Αιτωλοακαρνανίας

Γ.1. Πόσο % σε σχέση με πέρυσι έχει αυξηθεί η μηνιαία δαπάνη ρεύματος για το νοικοκυριό σας;

	Frequency	Percent	Valid Percent	Cumulative Percent
Valid 2	1	,2	,2	,2
5	3	,7	,7	,9
10	24	5,3	5,3	6,2
12	2	,4	,4	6,6
15	7	1,5	1,5	8,1
20	30	6,6	6,6	14,7
21	1	,2	,2	14,9
22	2	,4	,4	15,4
25	8	1,8	1,8	17,1
30	41	9,0	9,0	26,2
32	1	,2	,2	26,4
35	9	2,0	2,0	28,4
40	78	17,1	17,1	45,5
45	3	,7	,7	46,2

50	89	19,6	19,6	65,7
55	1	,2	,2	65,9
60	72	15,8	15,8	81,8
65	10	2,2	2,2	84,0
70	19	4,2	4,2	88,1
75	1	,2	,2	88,4
77	1	,2	,2	88,6
80	15	3,3	3,3	91,9
85	5	1,1	1,1	93,0
90	10	2,2	2,2	95,2
100	22	4,8	4,8	100,0
Total	455	100,0	100,0	

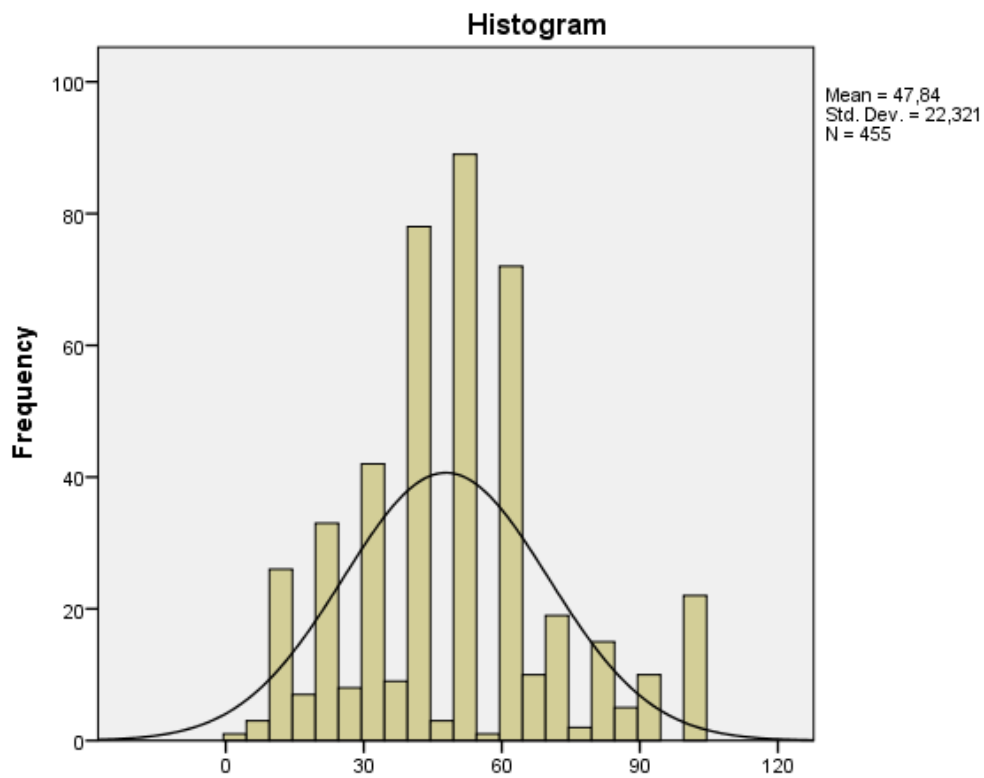

Γ.1. Πόσο % σε σχέση με πέρυσι έχει αυξηθεί η μηνιαία δαπάνη ρεύματος για το νοικοκυριό σας;

Γ.1. Περιφερειακή Ενότητα Αχαΐας

Γ.1. Πόσο % σε σχέση με πέρυσι έχει αυξηθεί η μηνιαία δαπάνη ρεύματος για το νοικοκυριό σας;

	Frequency	Percent	Valid Percent	Cumulative Percent
Valid 5	4	,9	,9	,9
7	1	,2	,2	1,1
10	29	6,5	6,5	7,6
11	2	,4	,4	8,0
12	6	1,3	1,3	9,4
14	1	,2	,2	9,6
15	8	1,8	1,8	11,4
17	3	,7	,7	12,0
18	1	,2	,2	12,2
20	37	8,2	8,2	20,5
24	1	,2	,2	20,7
25	5	1,1	1,1	21,8
27	1	,2	,2	22,0
28	1	,2	,2	22,3
30	39	8,7	8,7	31,0
35	9	2,0	2,0	33,0
40	76	16,9	16,9	49,9
45	4	,9	,9	50,8
50	95	21,2	21,2	71,9
55	4	,9	,9	72,8
60	61	13,6	13,6	86,4
65	7	1,6	1,6	88,0
70	19	4,2	4,2	92,2
75	6	1,3	1,3	93,5
80	9	2,0	2,0	95,5
85	1	,2	,2	95,8
90	6	1,3	1,3	97,1
95	3	,7	,7	97,8
100	10	2,2	2,2	100,0
Total	449	100,0	100,0	

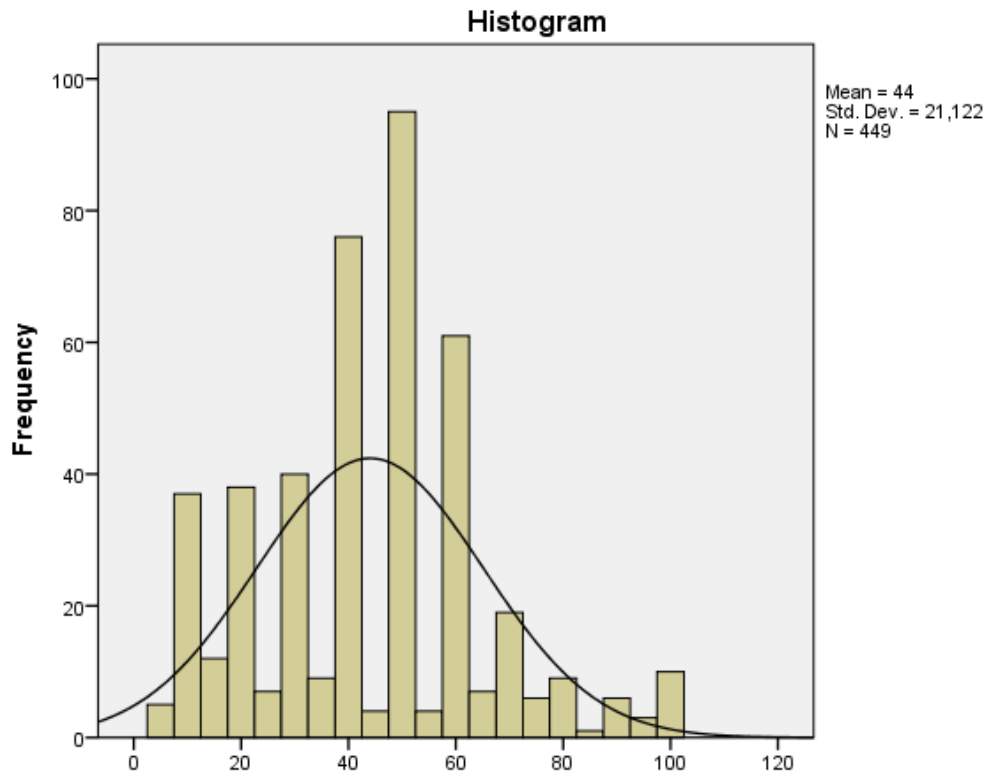

Γ.1. Πόσο % σε σχέση με πέρυσι έχει αυξηθεί η μηνιαία δαπάνη ρεύματος για το νοικοκυριό σας;

Γ.1. Περιφερειακή Ενότητα Ηλείας

Γ.1. Πόσο % σε σχέση με πέρυσι έχει αυξηθεί η μηνιαία δαπάνη ρεύματος για το νοικοκυριό σας;

	Frequency	Percent	Valid Percent	Cumulative Percent
Valid 5	13	3,2	3,2	3,2
8	3	,7	,7	3,9
10	27	6,6	6,6	10,4
11	1	,2	,2	10,7
12	4	1,0	1,0	11,7
15	8	1,9	1,9	13,6
20	7	1,7	1,7	15,3
25	6	1,5	1,5	16,7
30	37	9,0	9,0	25,7
35	6	1,5	1,5	27,2
40	91	22,1	22,1	49,3
45	4	1,0	1,0	50,2
50	86	20,9	20,9	71,1
55	3	,7	,7	71,8
60	60	14,6	14,6	86,4

62	1	,2	,2	86,7
65	5	1,2	1,2	87,9
70	16	3,9	3,9	91,7
75	3	,7	,7	92,5
80	16	3,9	3,9	96,4
85	3	,7	,7	97,1
90	1	,2	,2	97,3
100	11	2,7	2,7	100,0
Total	412	100,0	100,0	

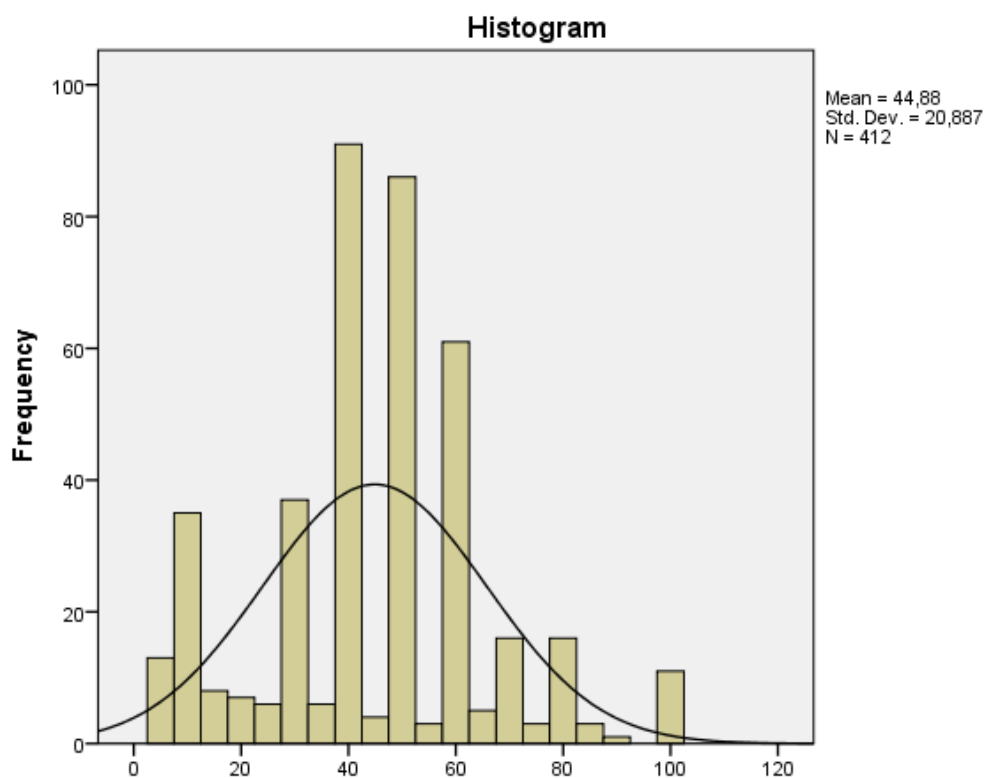

Γ.1. Πόσο % σε σχέση με πέρυσι έχει αυξηθεί η μηνιαία δαπάνη ρεύματος για το νοικοκυριό σας;

Γ.2. Πόσο % σε σχέση με πέρυσι έχει αυξηθεί η μηνιαία δαπάνη θέρμανσης για το νοικοκυριό σας;

Κατά μέσο όρο οι πολίτες θεωρούν ότι αυξήθηκε η δαπάνη για θέρμανση, 35,44% στην Π.Ε. Αιτωλοακαρνανίας, 34,83% στην Π.Ε. Αχαΐας και 32,72% στην Π.Ε. Ηλείας. Η διασπορά των απαντήσεων δεν εμφανίζει ιδιαίτερες διαφοροποιήσεις ανά Περιφερειακή Ενότητα.

Γ.2. Πόσο % σε σχέση με πέρυσι έχει αυξηθεί η μηνιαία δαπάνη θέρμανσης για το νοικοκυριό σας;

		Frequency	Percent	Valid Percent	Cumulative Percent
Valid	0	1	,1	,1	,1
	5	18	1,4	1,4	1,4
	7	2	,2	,2	1,6
	8	3	,2	,2	1,8
	9	1	,1	,1	1,9
	10	54	4,1	4,1	6,0
	11	4	,3	,3	6,3
	12	13	1,0	1,0	7,3
	14	2	,2	,2	7,4
	15	29	2,2	2,2	9,7
	16	1	,1	,1	9,7
	19	1	,1	,1	9,8
	20	76	5,8	5,8	15,6
	22	1	,1	,1	15,7
	23	1	,1	,1	15,7
	25	44	3,3	3,3	19,1
	30	271	20,6	20,6	39,7
	32	4	,3	,3	40,0
	35	325	24,7	24,7	64,7
	37	2	,2	,2	64,8
	38	1	,1	,1	64,9
	39	21	1,6	1,6	66,5
	40	224	17,0	17,0	83,5
	45	52	4,0	4,0	87,5
	50	106	8,1	8,1	95,5
	55	12	,9	,9	96,4
	60	15	1,1	1,1	97,6
	64	1	,1	,1	97,6
	65	16	1,2	1,2	98,9
	70	3	,2	,2	99,1
	80	1	,1	,1	99,2
	90	1	,1	,1	99,2
	100	10	,8	,8	100,0
Total		1316	100,0	100,0	

Γ.2. Πόσο % σε σχέση με πέρυσι έχει αυξηθεί η μηνιαία δαπάνη θέρμανσης για το νοικοκυριό σας;

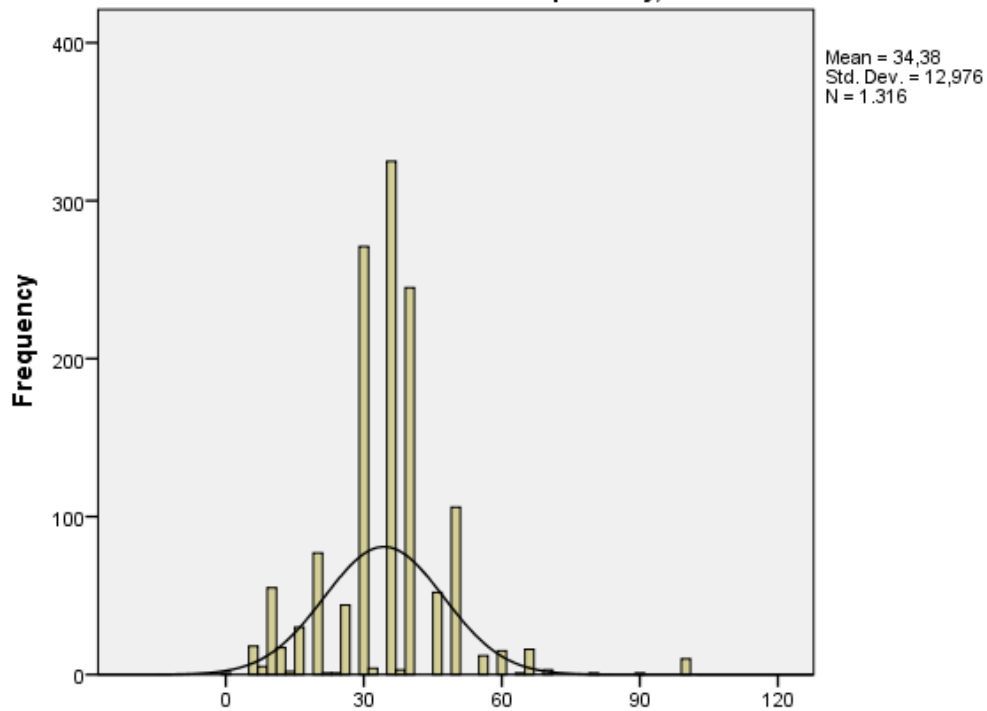

Γ.2. Πόσο % σε σχέση με πέρυσι έχει αυξηθεί η μηνιαία δαπάνη θέρμανσης για το νοικοκυριό σας;

Γ.2. Περιφερειακή Ενότητα Αιτωλοακαρνανίας

Γ.2. Πόσο % σε σχέση με πέρυσι έχει αυξηθεί η μηνιαία δαπάνη θέρμανσης για το νοικοκυριό σας;

	Frequency	Percent	Valid Percent	Cumulative Percent
Valid 5	2	,4	,4	,4
9	1	,2	,2	,7
10	13	2,9	2,9	3,5
12	2	,4	,4	4,0
15	13	2,9	2,9	6,8
20	25	5,5	5,5	12,3
22	1	,2	,2	12,5
23	1	,2	,2	12,7
25	18	4,0	4,0	16,7
30	90	19,8	19,8	36,5
32	2	,4	,4	36,9
35	109	24,0	24,0	60,9
37	1	,2	,2	61,1
38	1	,2	,2	61,3
39	6	1,3	1,3	62,6

40	86	18,9	18,9	81,5
45	18	4,0	4,0	85,5
50	44	9,7	9,7	95,2
55	6	1,3	1,3	96,5
60	5	1,1	1,1	97,6
65	7	1,5	1,5	99,1
70	2	,4	,4	99,6
100	2	,4	,4	100,0
Total	455	100,0	100,0	

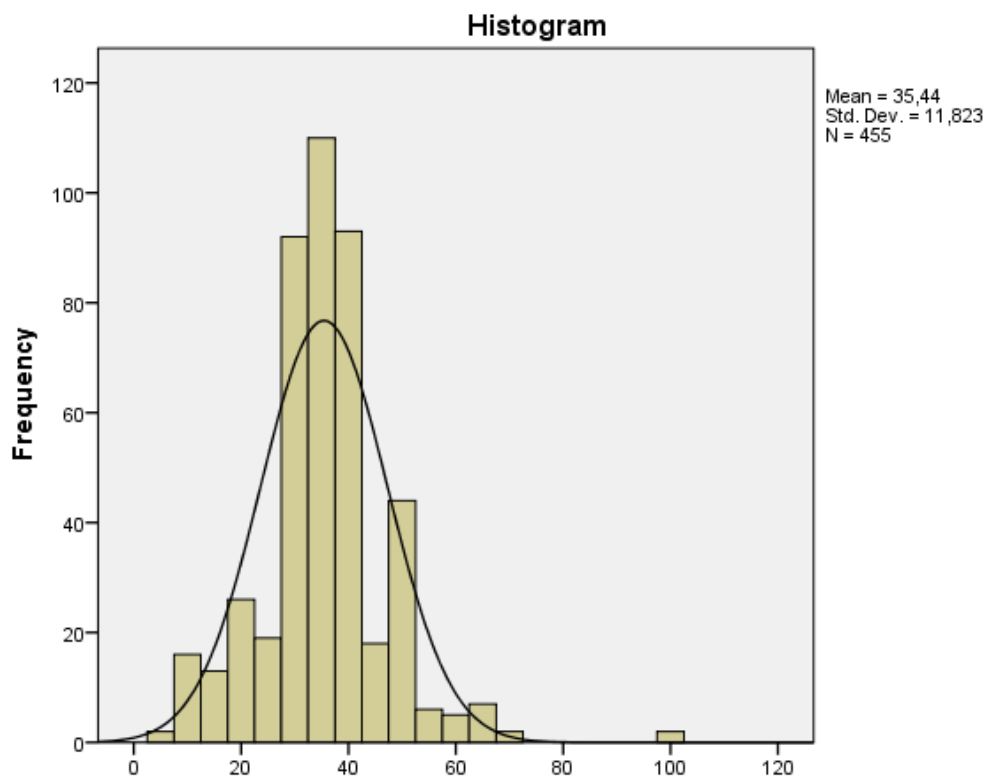

Γ.2. Πόσο % σε σχέση με πέρυσι έχει αυξηθεί η μηνιαία δαπάνη θέρμανσης για το νοικοκυριό σας;

Γ.2. Περιφερειακή Ενότητα Αχαΐας

Γ.2. Πόσο % σε σχέση με πέρυσι έχει αυξηθεί η μηνιαία δαπάνη θέρμανσης για το νοικοκυριό σας;

	Frequency	Percent	Valid Percent	Cumulative Percent
Valid 0	1	,2	,2	,2
5	3	,7	,7	,9
7	2	,4	,4	1,3
10	20	4,5	4,5	5,8
11	3	,7	,7	6,5

12	7	1,6	1,6	8,0
14	2	,4	,4	8,5
15	10	2,2	2,2	10,7
16	1	,2	,2	10,9
19	1	,2	,2	11,1
20	21	4,7	4,7	15,8
25	17	3,8	3,8	19,6
30	87	19,4	19,4	39,0
32	1	,2	,2	39,2
35	113	25,2	25,2	64,4
37	1	,2	,2	64,6
39	8	1,8	1,8	66,4
40	71	15,8	15,8	82,2
45	17	3,8	3,8	86,0
50	40	8,9	8,9	94,9
55	2	,4	,4	95,3
60	9	2,0	2,0	97,3
65	3	,7	,7	98,0
70	1	,2	,2	98,2
80	1	,2	,2	98,4
90	1	,2	,2	98,7
100	6	1,3	1,3	100,0
Total	449	100,0	100,0	

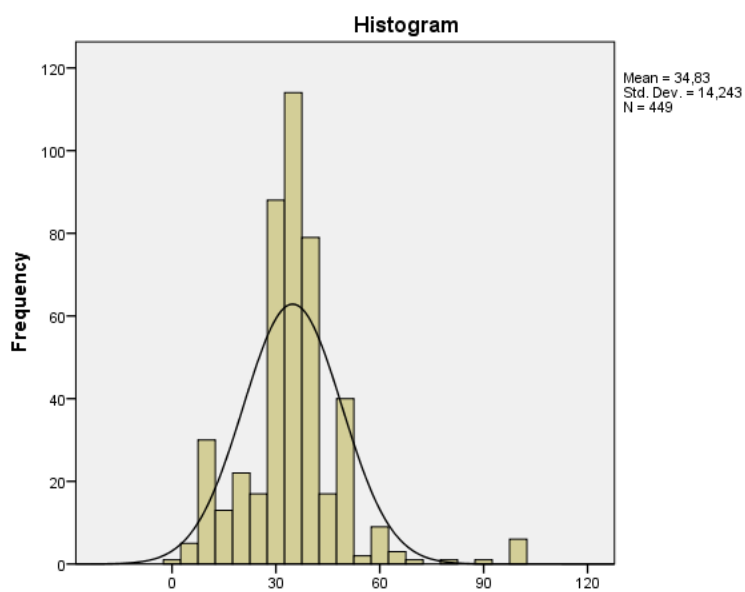

Γ.2. Πόσο % σε σχέση με πέρυσι έχει αυξηθεί η μηνιαία δαπάνη θέρμανσης για το νοικοκυριό σας;

Γ.2. Περιφερειακή Ενότητα Ηλείας

Γ.2. Πόσο % σε σχέση με πέρυσι έχει αυξηθεί η μηνιαία δαπάνη θέρμανσης για το νοικοκυριό σας;

	Frequency	Percent	Valid Percent	Cumulative Percent
Valid 5	13	3,2	3,2	3,2
8	3	,7	,7	3,9
10	21	5,1	5,1	9,0
11	1	,2	,2	9,2
12	4	1,0	1,0	10,2
15	6	1,5	1,5	11,7
20	30	7,3	7,3	18,9
25	9	2,2	2,2	21,1
30	94	22,8	22,8	43,9
32	1	,2	,2	44,2
35	103	25,0	25,0	69,2
39	7	1,7	1,7	70,9
40	67	16,3	16,3	87,1
45	17	4,1	4,1	91,3
50	22	5,3	5,3	96,6
55	4	1,0	1,0	97,6
60	1	,2	,2	97,8
64	1	,2	,2	98,1
65	6	1,5	1,5	99,5
100	2	,5	,5	100,0
Total	412	100,0	100,0	

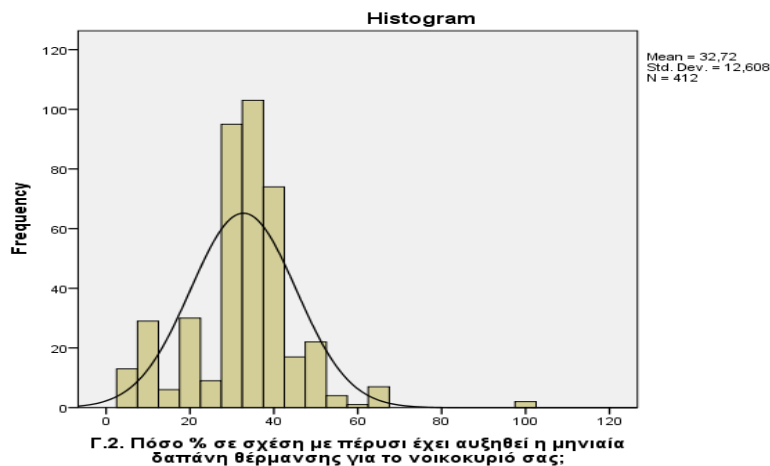

Γ.3. Πόσο % σε σχέση με πέρυσι έχει αυξηθεί η μηνιαία δαπάνη καυσίμων κίνησης για το νοικοκυριό σας;

Κατά μέσο όρο οι πολίτες θεωρούν ότι αυξήθηκε η δαπάνη για καύσιμα, 37,29% στην Π.Ε. Αιτωλοακαρνανίας, 35,71% στην Π.Ε. Αχαΐας και 34,59% στην Π.Ε. Ηλείας. Η διασπορά των απαντήσεων δεν εμφανίζει ιδιαίτερες διαφοροποιήσεις ανά Περιφερειακή Ενότητα.

Γ.3. Πόσο % σε σχέση με πέρυσι έχει αυξηθεί η μηνιαία δαπάνη καυσίμων κίνησης για το νοικοκυριό σας;

	Frequency	Percent	Valid Percent	Cumulative Percent
Valid 0	11	,8	,8	,8
1	3	,2	,2	1,1
2	1	,1	,1	1,1
5	1	,1	,1	1,2
9	1	,1	,1	1,3
10	20	1,5	1,5	2,8
15	9	,7	,7	3,5
20	73	5,5	5,5	9,0
22	1	,1	,1	9,1
23	1	,1	,1	9,2
25	40	3,0	3,0	12,2
27	3	,2	,2	12,5
28	1	,1	,1	12,5
30	438	33,3	33,3	45,8
32	4	,3	,3	46,1
33	2	,2	,2	46,3
35	94	7,1	7,1	53,4
37	3	,2	,2	53,6
39	2	,2	,2	53,8
40	334	25,4	25,4	79,2
41	2	,2	,2	79,3
42	4	,3	,3	79,6
43	1	,1	,1	79,7
45	59	4,5	4,5	84,2
50	169	12,8	12,8	97,0

55	5	,4	,4	97,4
60	22	1,7	1,7	99,1
70	2	,2	,2	99,2
80	1	,1	,1	99,3
100	9	,7	,7	100,0
Total	1316	100,0	100,0	

Γ.3. Πόσο % σε σχέση με πέρυσι έχει αυξηθεί η μηνιαία δαπάνη καυσίμων κίνησης για το νοικοκυριό σας;

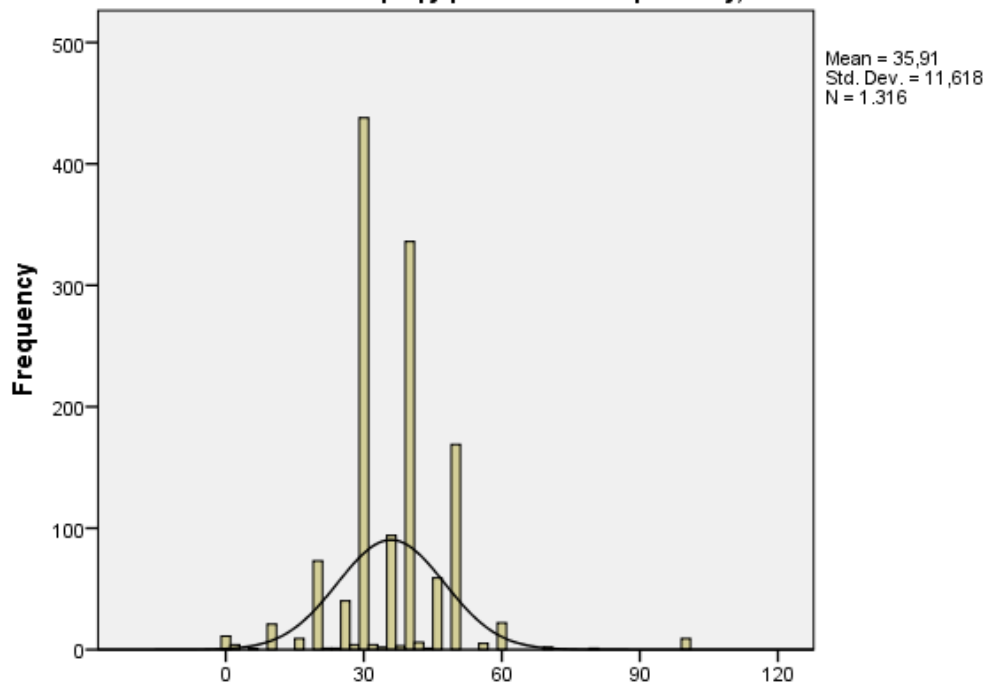

Γ.3. Πόσο % σε σχέση με πέρυσι έχει αυξηθεί η μηνιαία δαπάνη καυσίμων κίνησης για το νοικοκυριό σας;

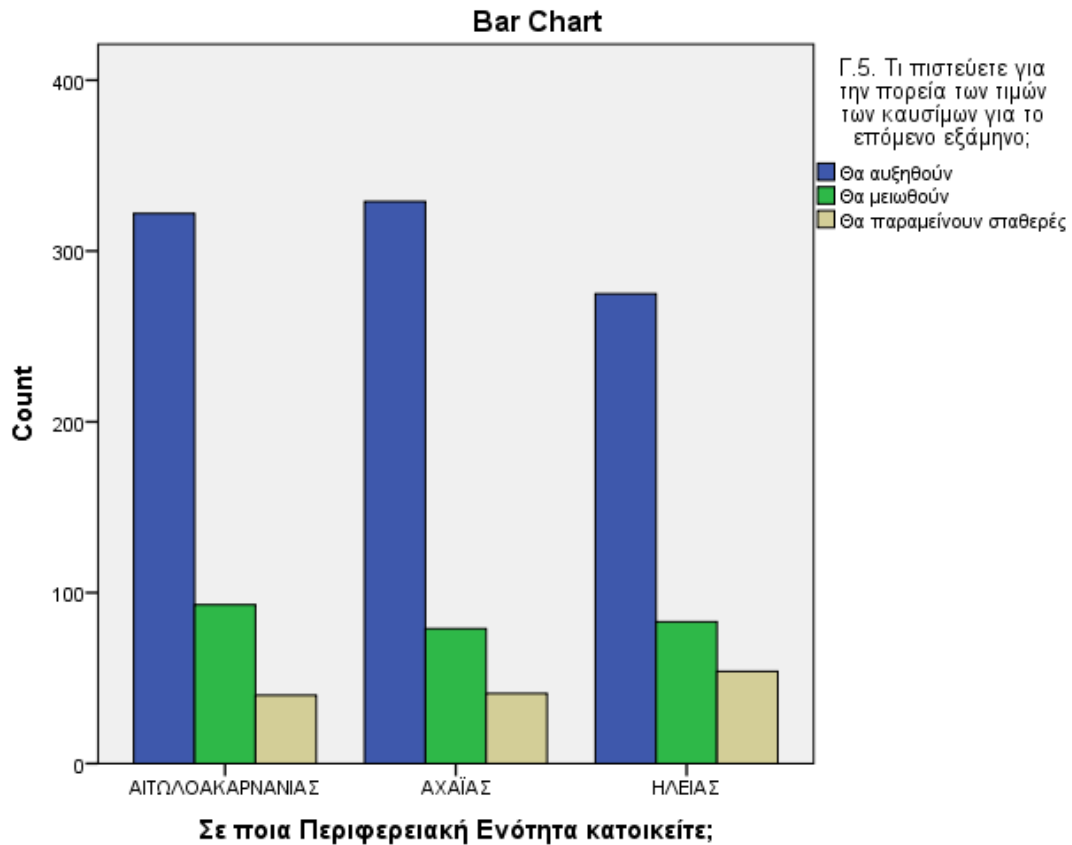

Γ.3. Περιφερειακή Ενότητα Αιτωλοακαρνανίας

Γ.3. Πόσο % σε σχέση με πέρυσι έχει αυξηθεί η μηνιαία δαπάνη καυσίμων κίνησης για το νοικοκυριό σας;

	Frequency	Percent	Valid Percent	Cumulative Percent
Valid 0	4	,9	,9	,9
1	2	,4	,4	1,3
2	1	,2	,2	1,5
10	8	1,8	1,8	3,3
20	25	5,5	5,5	8,8
25	12	2,6	2,6	11,4
30	127	27,9	27,9	39,3
32	1	,2	,2	39,6
33	1	,2	,2	39,8
35	38	8,4	8,4	48,1
39	1	,2	,2	48,4
40	110	24,2	24,2	72,5

41	2	,4	,4	73,0
42	2	,4	,4	73,4
45	23	5,1	5,1	78,5
50	74	16,3	16,3	94,7
55	4	,9	,9	95,6
60	15	3,3	3,3	98,9
70	2	,4	,4	99,3
80	1	,2	,2	99,6
100	2	,4	,4	100,0
Total	455	100,0	100,0	

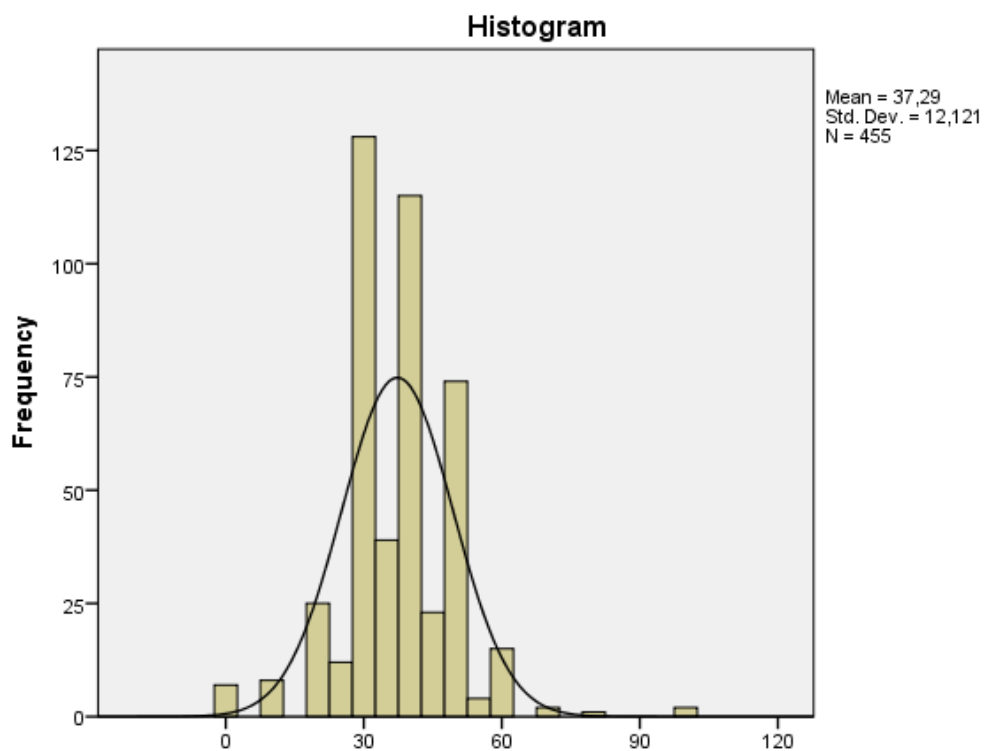

Γ.3. Πόσο % σε σχέση με πέρυσι έχει αυξηθεί η μηνιαία δαπάνη καυσίμων κίνησης για το νοικοκυριό σας;

Γ.3. Περιφερειακή Ενότητα Αχαΐας

Γ.3. Πόσο % σε σχέση με πέρυσι έχει αυξηθεί η μηνιαία δαπάνη καυσίμων κίνησης για το νοικοκυριό σας;

	Frequency	Percent	Valid Percent	Cumulative Percent
Valid 0	5	1,1	1,1	1,1
1	1	,2	,2	1,3

Έρευνα για τις επιπτώσεις του κόστους Ενέργειας στην Περιφέρεια Δυτικής Ελλάδας- Ιούλιος 2022

9	1	,2	,2	1,6
10	4	,9	,9	2,4
15	4	,9	,9	3,3
20	20	4,5	4,5	7,8
23	1	,2	,2	8,0
25	16	3,6	3,6	11,6
27	2	,4	,4	12,0
30	168	37,4	37,4	49,4
32	3	,7	,7	50,1
33	1	,2	,2	50,3
35	25	5,6	5,6	55,9
37	2	,4	,4	56,3
40	111	24,7	24,7	81,1
42	1	,2	,2	81,3
43	1	,2	,2	81,5
45	18	4,0	4,0	85,5
50	54	12,0	12,0	97,6
55	1	,2	,2	97,8
60	4	,9	,9	98,7
100	6	1,3	1,3	100,0
Total	449	100,0	100,0	

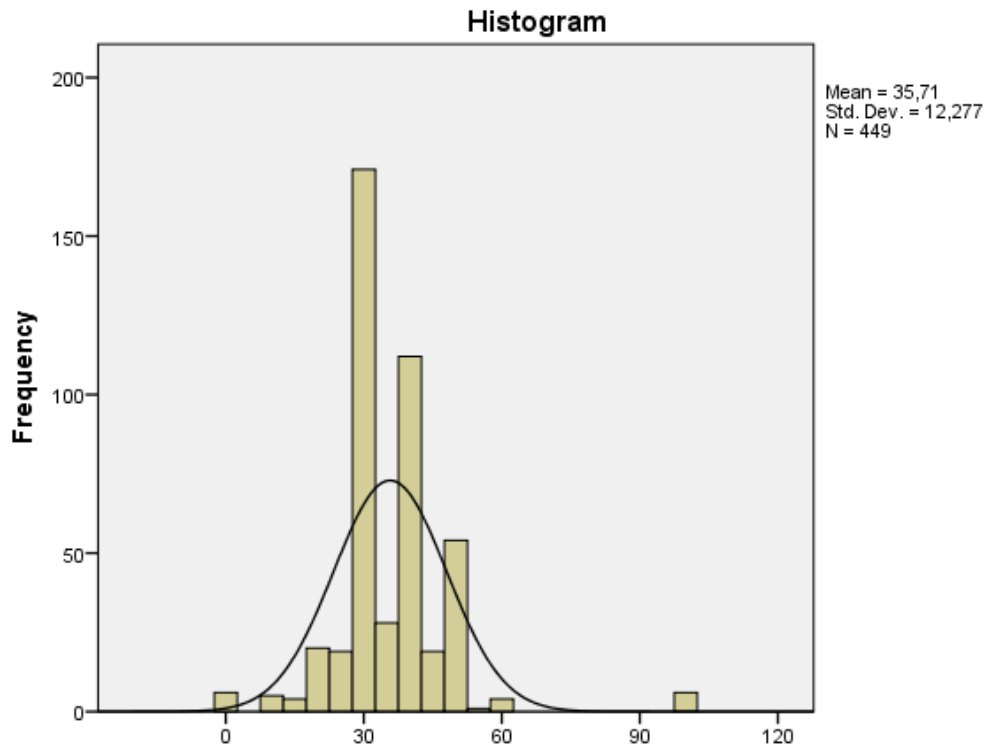

Γ.3. Πόσο % σε σχέση με πέρυσι έχει αυξηθεί η μηνιαία δαπάνη καυσίμων κίνησης για το νοικοκυριό σας;

Γ.3. Περιφερειακή Ενότητα Ηλείας

Γ.3. Πόσο % σε σχέση με πέρυσι έχει αυξηθεί η μηνιαία δαπάνη καυσίμων κίνησης για το νοικοκυριό σας;

	Frequency	Percent	Valid Percent	Cumulative Percent
Valid 0	2	,5	,5	,5
5	1	,2	,2	,7
10	8	1,9	1,9	2,7
15	5	1,2	1,2	3,9
20	28	6,8	6,8	10,7
22	1	,2	,2	10,9
25	12	2,9	2,9	13,8
27	1	,2	,2	14,1
28	1	,2	,2	14,3
30	143	34,7	34,7	49,0
35	31	7,5	7,5	56,6

37	1	,2	,2	56,8
39	1	,2	,2	57,0
40	113	27,4	27,4	84,5
42	1	,2	,2	84,7
45	18	4,4	4,4	89,1
50	41	10,0	10,0	99,0
60	3	,7	,7	99,8
100	1	,2	,2	100,0
Total	412	100,0	100,0	

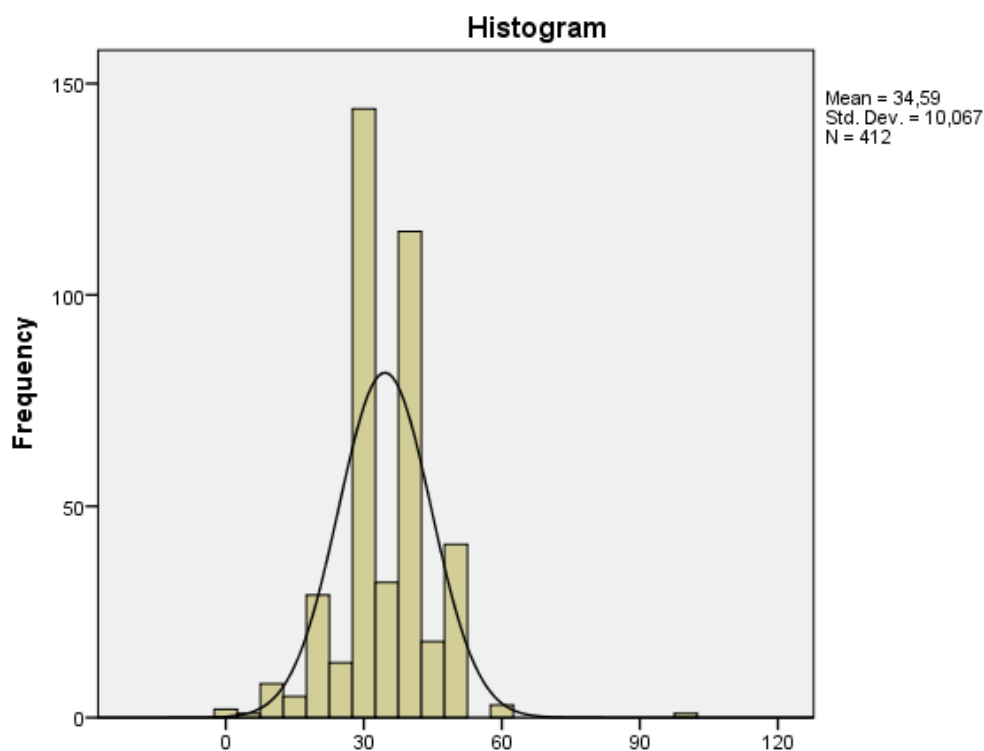

Γ.3. Πόσο % σε σχέση με πέρυσι έχει αυξηθεί η μηνιαία δαπάνη καυσίμων κίνησης για το νοικοκυριό σας;

Γ.4. Τι πιστεύετε για την πορεία των τιμών του ρεύματος για το επόμενο εξάμηνο;

Γ.4. Τι πιστεύετε για την πορεία των τιμών του ρεύματος για το επόμενο εξάμηνο;

		Frequency	Percent	Valid Percent	Cumulative Percent
Valid	Θα αυξηθούν	213	16,2	16,2	16,2
	Θα μειωθούν	421	32,0	32,0	48,2
	Θα παραμείνουν σταθερές	682	51,8	51,8	100,0
Total		1316	100,0	100,0	

Γ.4. Τι πιστεύετε για την πορεία των τιμών του ρεύματος για το επόμενο εξάμηνο;

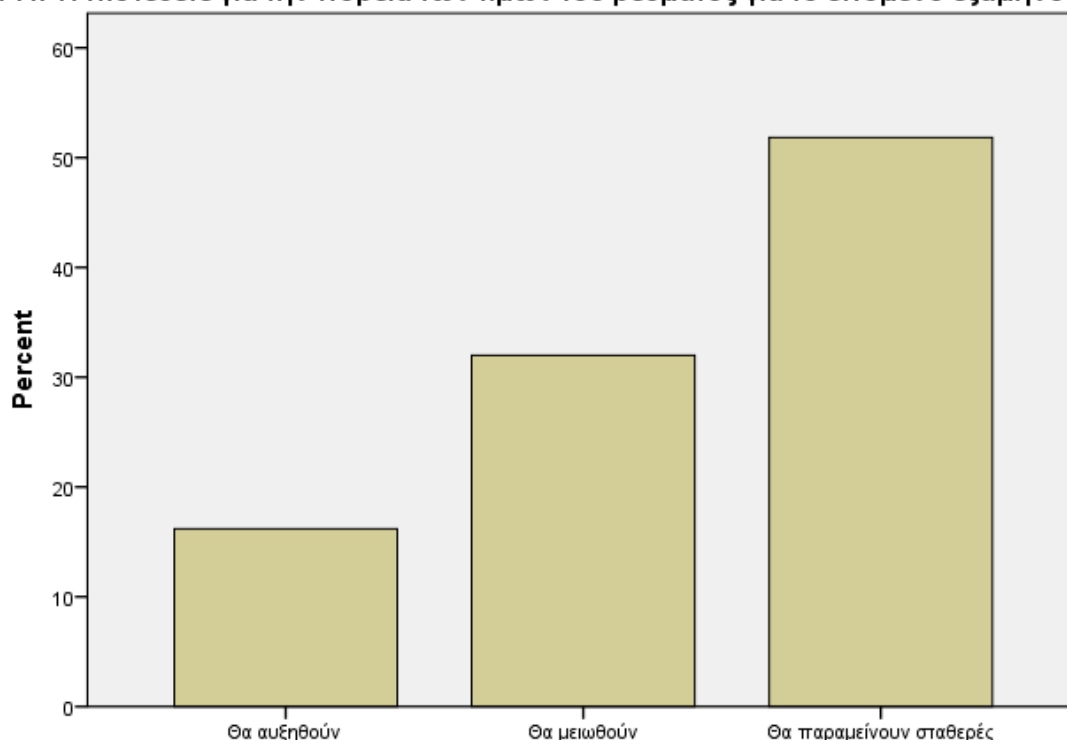

Γ.4. Τι πιστεύετε για την πορεία των τιμών του ρεύματος για το επόμενο εξάμηνο;

Γ.5. Τι πιστεύετε για την πορεία των τιμών των καυσίμων για το επόμενο εξάμηνο;

Οι πολίτες της ΠΔΕ πιστεύουν ότι οι τιμές του ρεύματος θα παραμείνουν σταθερές το επόμενο εξάμηνο σε ποσοστό 51,8%. Ταυτόχρονα πιστεύουν πως οι τιμές των καυσίμων θα αυξηθούν το επόμενο εξάμηνο σε ποσοστό 70,4%.

Εδώ φαίνεται ξεκάθαρα μία πολύ πιο έντονη ανησυχία για τις τιμές των καυσίμων σε σχέση με τις τιμές του ρεύματος. Το γεγονός ότι οι πολίτες αντιλαμβάνονται ως μεγαλύτερες τις αυξήσεις στο ρεύμα ίσως να τους κάνει να πιστεύουν ότι δεν υπάρχουν περιθώρια περεταίρω αύξησης καθώς το κράτος που αναγνωρίζει ως φορέα προστασίας θα βοηθήσει τη συγκράτηση των τιμών περισσότερο σε σχέση με τα καύσιμα που θεωρούν ότι έχουν περιθώρια περεταίρω αύξησης στις τιμές τους.

Γ.5. Τι πιστεύετε για την πορεία των τιμών των καυσίμων για το επόμενο εξάμηνο;

	Frequency	Percent	Valid Percent	Cumulative Percent
Valid Θα αυξηθούν	926	70,4	70,4	70,4
Θα μειωθούν	255	19,4	19,4	89,7
Θα παραμείνουν σταθερές	135	10,3	10,3	100,0
Total	1316	100,0	100,0	

Γ.5. Τι πιστεύετε για την πορεία των τιμών των καυσίμων για το επόμενο εξάμηνο;

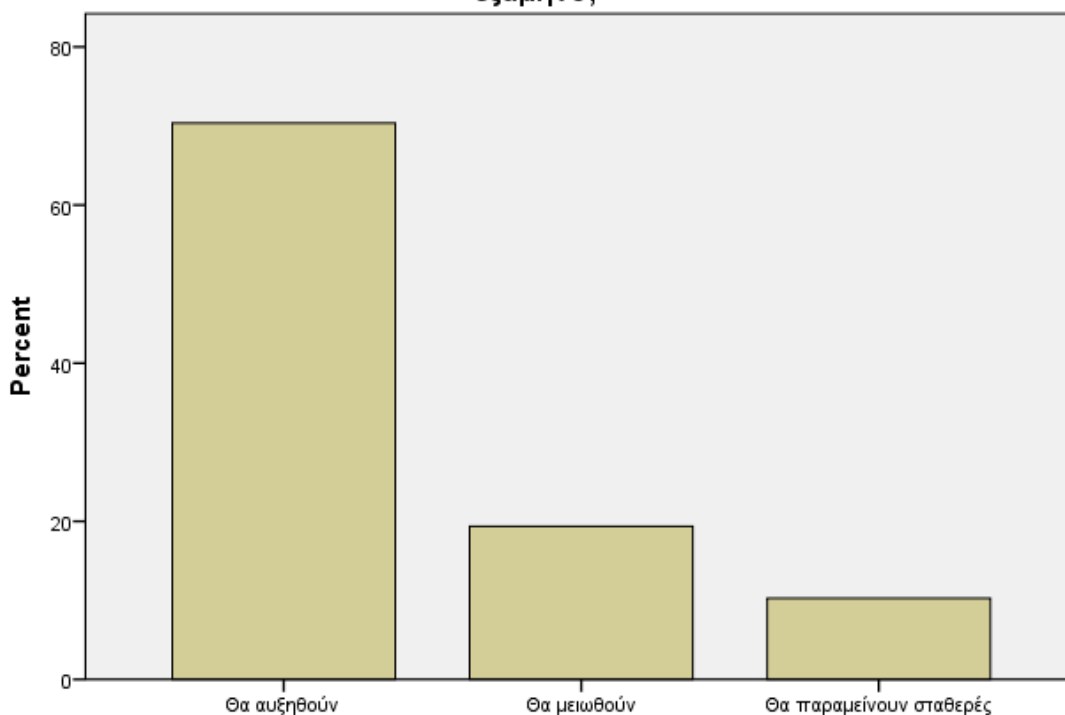

Γ.5. Τι πιστεύετε για την πορεία των τιμών των καυσίμων για το επόμενο εξάμηνο;

Γ.6. Οι αυξήσεις τιμών στην ενέργεια (ρεύμα/ καύσιμα) έχουν επιδράσει στις καταναλωτικές μου συνήθειες ως εξής:

Εξαιτίας της αύξησης του κόστους ενέργειας, 3,7% των πολιτών δεν έχει μειώσει καμία καταναλωτική του δαπάνη, 26,4% έχει μειώσει τις δαπάνες διασκέδασης και ψυχαγωγίας, 62,5% έχει μειώσει σημαντικές αλλά όχι 100% απαραίτητες ανάγκες όπως το τακτικό service του αυτοκινήτου και ποσοστό ίσο με 6,8% έχει μειώσει απαραίτητες ανάγκες όπως αυτές της διατροφής.

Γ.6. Οι αυξήσεις τιμών στην ενέργεια (ρεύμα/ καύσιμα) έχουν επιδράσει στις καταναλωτικές μου συνήθειες ως εξής:

	Frequency	Percent	Valid Percent	Cumulative Percent
Valid Δεν έχω μειώσει τη δαπάνη για καμία καταναλωτική μου δαπάνη	49	3,7	3,7	3,7
Έχω μειώσει τη δαπάνη για την κάλυψη αναγκών διασκέδασης και ψυχαγωγίας	347	26,4	26,4	30,1
Έχω μειώσει τη δαπάνη για την κάλυψη σημαντικών αλλά όχι απολύτως απαραίτητων αναγκών (π.χ. τακτικό service αυτοκινήτου)	822	62,5	62,5	92,6
Έχω μειώσει τη δαπάνη για την κάλυψη βασικών μου αναγκών (π.χ. διατροφή)	90	6,8	6,8	99,4
Δεν γνωρίζω/ Δεν απαντώ	8	,6	,6	100,0
Total	1316	100,0	100,0	

Γ.6. Οι αυξήσεις τιμών στην ενέργεια (ρεύμα/ καύσιμα) έχουν επιδράσει στις καταναλωτικές μου συνήθειες ως εξής:

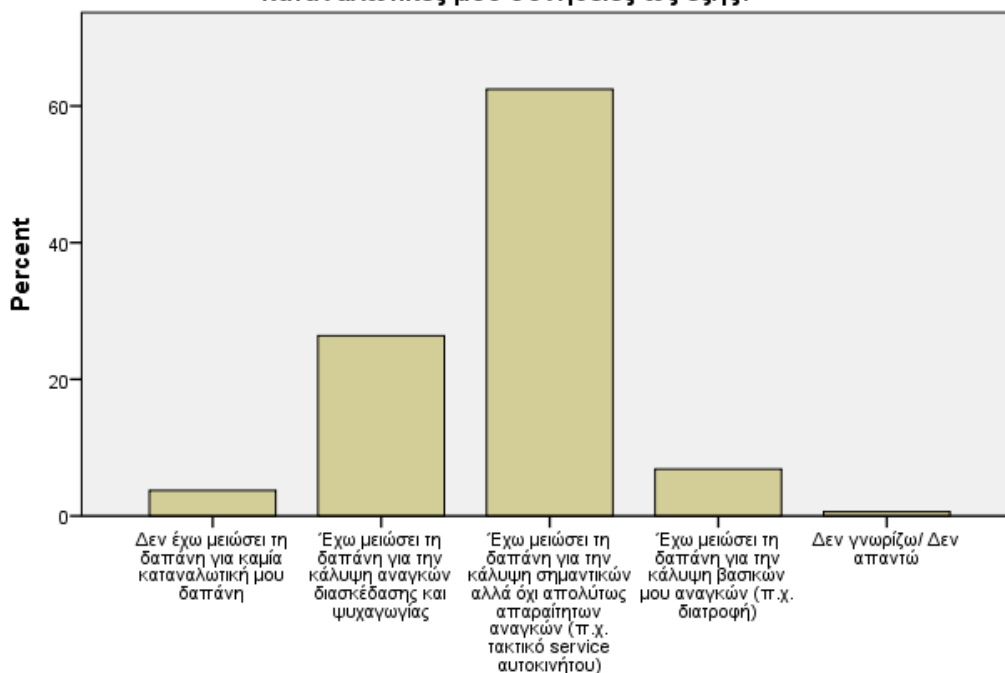

Γ.6. Οι αυξήσεις τιμών στην ενέργεια (ρεύμα/ καύσιμα) έχουν επιδράσει στις καταναλωτικές μου συνήθειες ως εξής:

Απαντήσεις ανά Περιφερειακή Ενότητα

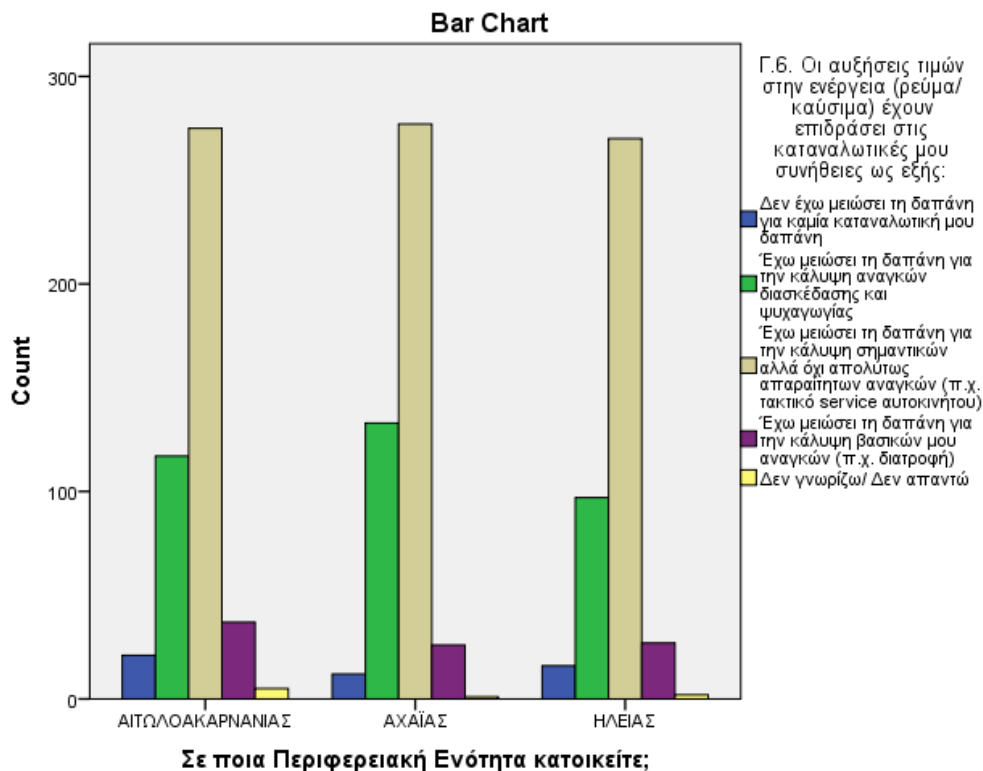

Δ.1. Τι μπορεί να κάνει η Περιφέρεια Δυτικής Ελλάδας για την αντιμετώπιση της κρίσης;

Σχετικά με τις πρωτοβουλίες που θα μπορούσε να αναλάβει η Περιφέρεια Δυτικής Ελλάδας για την αντιμετώπιση του ενεργειακού κόστους των πολιτών, χωρίς σημαντικές διακυμάνσεις της διασποράς ανά Περιφερειακή Ενότητα οι πολίτες απάντησαν, σε ποσοστό 74,5% ότι πρέπει να φροντίσει η ίδια να δημιουργήσει Ανανεώσιμες Πηγές Ενέργειας (π.χ. δημιουργία φωτοβολταϊκών πάρκων, αιολικών πάρκων, κ.λπ.) από τις οποίες θα μπορούν να ωφελούνται οι πολίτες, σε ποσοστό 13,1% ότι πρέπει να διαθέσει χώρους χωρίς κόστος ή με συμβολικό κόστος για να δημιουργηθούν ενεργειακές κοινότητες με εικονική αυτό-παραγωγή από τους πολίτες, τους ΟΤΑ.

Δ.1. Τι μπορεί να κάνει η Περιφέρεια Δυτικής Ελλάδας για την αντιμετώπιση της κρίσης;

	Frequency	Percent	Valid Percent	Cumulative Percent

Έρευνα για τις επιπτώσεις του κόστους Ενέργειας στην Περιφέρεια Δυτικής Ελλάδας- Ιούλιος 2022

Valid	Η περιφέρεια δεν μπορεί να κάνει κάτι καθώς πρόκειται για ένα πανευρωπαϊκό και παγκόσμιο φαινόμενο	19	1,4	1,4	1,4
	Να διαθέσει χώρους χωρίς κόστος για να δημιουργηθούν ενεργειακές κοινότητες με εικονική αυτοπαραγωγή από τους πολίτες,	172	13,1	13,1	14,5
	Να επιδοτήσει τους πολίτες προκειμένου να καλυφθεί η αύξηση του κόστους της ενέργειας	43	3,3	3,3	17,8
	Να ζητήσει από την Κυβέρνηση να επιδοτήσει τους πολίτες ώστε να καλυφθεί η αύξηση του κόστους της ενέργειας	21	1,6	1,6	19,4
	Να ζητήσει να δοθεί έκπτωση στους λογαριασμούς ρεύματος και στην τιμή του καυσίμου	58	4,4	4,4	23,8
	Να ζητήσει να μειωθεί ο ΦΠΑ από τους λογαριασμούς ρεύματος ή/ και από την τιμή του καυσίμου	22	1,7	1,7	25,5
	Να φροντίσει η ίδια να δημιουργήσει Ανανεώσιμες Πηγές Ενέργειας	979	74,4	74,5	100,0
	Total	1314	99,8	100,0	
Missing	System	2	,2		
Total		1316	100,0		

Δ.1. Τι μπορεί να κάνει η Περιφέρεια Δυτικής Ελλάδας για την αντιμετώπιση της κρίσης;

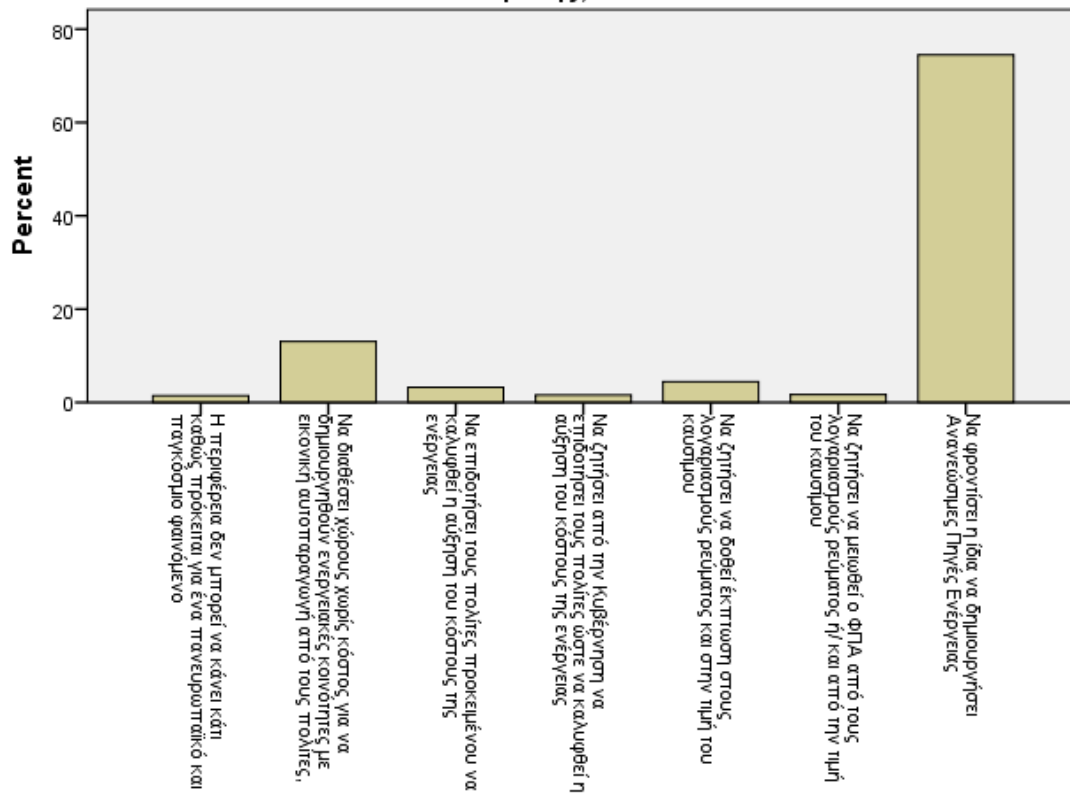

Απαντήσεις ανά Περιφερειακή Ενότητα

Σε ποια Περιφερειακή Ενότητα κατοικείτε; * Δ.1. Τι μπορεί να κάνει η Περιφέρεια Δυτικής Ελλάδας για την αντιμετώπιση της κρίσης; Crosstabulation

Σε ποια Περιφερειακή Ενότητα κατοικείτε;			Δ.1. Τι μπορεί να κάνει η Περιφέρεια Δυτικής Ελλάδας για την αντιμετώπιση της κρίσης;							Total
			Η περιφέρεια δεν μπορεί να κάνει κάτι καθώς πρόκειται για ένα πανευρωπαϊκό και παγκόσμιο φαινόμενο	Να διαθέσει χώρους χωρίς κόστος για να δημιουργηθούν ενεργειακές κοινότητες με εικονική αυτοπαραγωγή ή από τους πολίτες,	Να επιδοτήσει τους πολίτες προκειμένου να καλυφθεί η αύξηση του κόστους της ενέργειας	Να ζητήσει από την Κυβέρνηση να επιδοτήσει τους πολίτες ώστε να καλυφθεί η αύξηση του κόστους της ενέργειας	Να ζητήσει να δοθεί έκπτωση στους λογαριασμούς ρεύματος και στην τιμή του καυσίμου	Να ζητήσει να μειωθεί ο ΦΠΑ από τους λογαριασμούς ρεύματος ή/ και από την τιμή του καυσίμου	Να φροντίσει η ίδια να δημιουργήσει Ανανεώσιμες Πηγές Ενέργειας	
ΑΙΤΩΛΟΑΚΑΡΝΑΝΙΑΣ	Count	0	67	12	10	21	5	339	454	
	% within Σε ποια Περιφερειακή Ενότητα κατοικείτε;	,0%	14,8%	2,6%	2,2%	4,6%	1,1%	74,7%	100,0%	
	% within Δ.1. Τι μπορεί να κάνει η Περιφέρεια Δυτικής Ελλάδας για την αντιμετώπιση της κρίσης;	,0%	39,0%	27,9%	47,6%	36,2%	22,7%	34,6%	34,6%	
	% of Total	,0%	5,1%	,9%	,8%	1,6%	,4%	25,8%	34,6%	
ΑΧΑΪΑΣ	Count	8	49	12	5	18	9	347	448	
	% within Σε ποια Περιφερειακή Ενότητα κατοικείτε;	1,8%	10,9%	2,7%	1,1%	4,0%	2,0%	77,5%	100,0%	
	% within Δ.1. Τι μπορεί να κάνει η Περιφέρεια Δυτικής Ελλάδας για την αντιμετώπιση της κρίσης;	42,1%	28,5%	27,9%	23,8%	31,0%	40,9%	35,4%	34,1%	
	% of Total	,6%	3,7%	,9%	,4%	1,4%	,7%	26,4%	34,1%	
ΗΛΕΙΑΣ	Count	11	56	19	6	19	8	293	412	
	% within Σε ποια Περιφερειακή Ενότητα κατοικείτε;	2,7%	13,6%	4,6%	1,5%	4,6%	1,9%	71,1%	100,0%	
	% within Δ.1. Τι μπορεί να κάνει η Περιφέρεια Δυτικής Ελλάδας για την αντιμετώπιση της κρίσης;	57,9%	32,6%	44,2%	28,6%	32,8%	36,4%	29,9%	31,4%	
	% of Total	,8%	4,3%	1,4%	,5%	1,4%	,6%	22,3%	31,4%	
Total	Count	19	172	43	21	58	22	979	1314	
	% within Σε ποια Περιφερειακή Ενότητα κατοικείτε;	1,4%	13,1%	3,3%	1,6%	4,4%	1,7%	74,5%	100,0%	
	% within Δ.1. Τι μπορεί να κάνει η Περιφέρεια Δυτικής Ελλάδας για την αντιμετώπιση της κρίσης;	100,0%	100,0%	100,0%	100,0%	100,0%	100,0%	100,0%	100,0%	
	% of Total	1,4%	13,1%	3,3%	1,6%	4,4%	1,7%	74,5%	100,0%	

Bar Chart

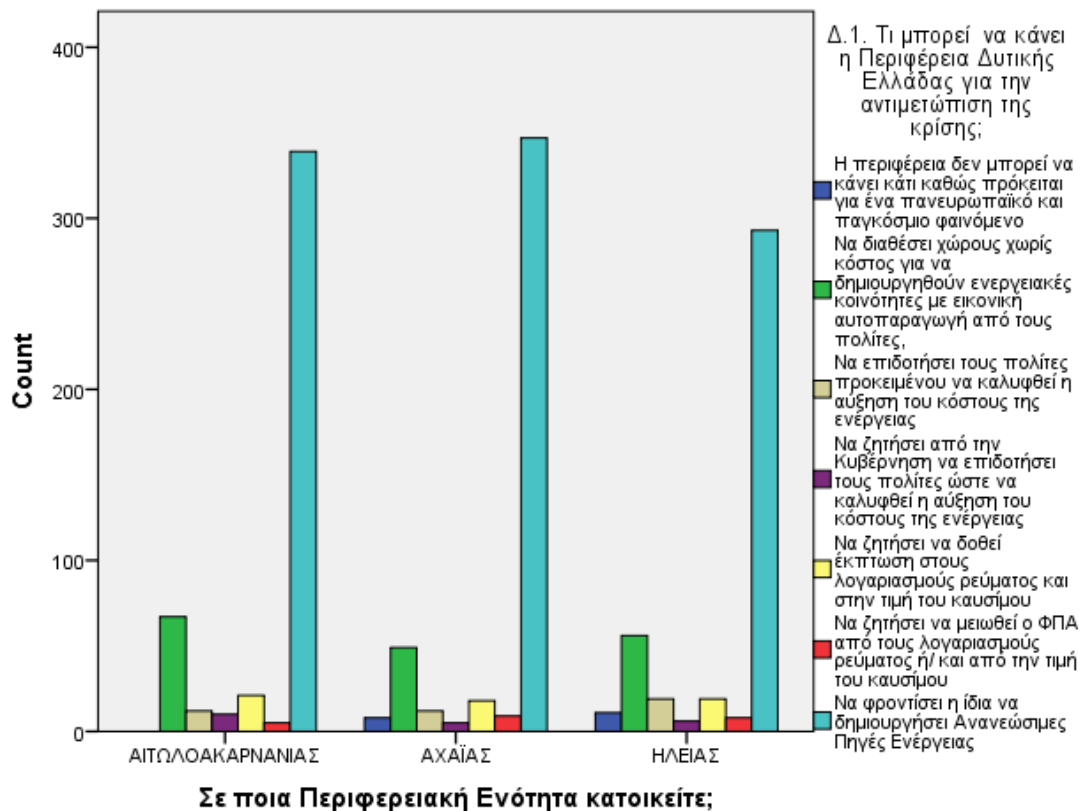

E.2. Τι πιστεύετε για την πορεία των τιμών των προϊόντων και των υπηρεσιών το επόμενο εξάμηνο

Υπάρχει μία συνολική απαισιοδοξία για την πορεία των τιμών των προϊόντων κατά το επόμενο εξάμηνο που αντικατοπτρίζει τον πρωτοφανή για δεδομένα ευρωζώνης πληθωρισμό της Ελλάδας. Σε ποσοστά 88,4% για την Π.Ε. Αιτωλοακαρνανίας, 90,4% για την Π.Ε. Αχαΐας και 85,2% για την Π.Ε. Ηλείας, οι πολίτες πιστεύουν πως οι τιμές θα αυξηθούν το επόμενο εξάμηνο με ότι αυτό συνεπάγεται για το οικονομικό κλίμα και την ψυχολογία τους σε σχέση με νέες αγορές.

Σε ποια Περιφερειακή Ενότητα κατοικείτε; * E.2. Τι πιστεύετε για την πορεία των τιμών των προϊόντων και υπηρεσιών για το επόμενο εξάμηνο; Crosstabulation

			E.2. Τι πιστεύετε για την πορεία των τιμών των προϊόντων και υπηρεσιών για το επόμενο εξάμηνο;			Total
			Θα αυξηθούν	Θα μειωθούν	Θα παραμείνουν σταθερές	
Σε ποια Περιφερειακή Ενότητα κατοικείτε;	ΑΙΤΩΛΟΑΚΑΡΝΑΝΙΑΣ	Count	402	17	36	455
		% within Σε ποια Περιφερειακή Ενότητα κατοικείτε;	88,4%	3,7%	7,9%	100,0%
		% within E.2. Τι πιστεύετε για την πορεία των τιμών των προϊόντων και υπηρεσιών για το επόμενο εξάμηνο;	34,7%	51,5%	29,0%	34,6%
		% of Total	30,6%	1,3%	2,7%	34,6%
	ΑΧΑΪΑΣ	Count	405	9	34	448
		% within Σε ποια Περιφερειακή Ενότητα κατοικείτε;	90,4%	2,0%	7,6%	100,0%
		% within E.2. Τι πιστεύετε για την πορεία των τιμών των προϊόντων και υπηρεσιών για το επόμενο εξάμηνο;	35,0%	27,3%	27,4%	34,1%
	ΗΛΕΙΑΣ	Count	351	7	54	412
		% within Σε ποια Περιφερειακή Ενότητα κατοικείτε;	85,2%	1,7%	13,1%	100,0%
Total	% within E.2. Τι πιστεύετε για την πορεία των τιμών των προϊόντων και υπηρεσιών για το επόμενο εξάμηνο;	30,3%	21,2%	43,5%	31,3%	
	% of Total	26,7%	,5%	4,1%	31,3%	
	Count	1158	33	124	1315	
Total	% within Σε ποια Περιφερειακή Ενότητα κατοικείτε;	88,1%	2,5%	9,4%	100,0%	
	% within E.2. Τι πιστεύετε για την πορεία των τιμών των προϊόντων και υπηρεσιών για το επόμενο εξάμηνο;	100,0%	100,0%	100,0%	100,0%	
	% of Total	88,1%	2,5%	9,4%	100,0%	

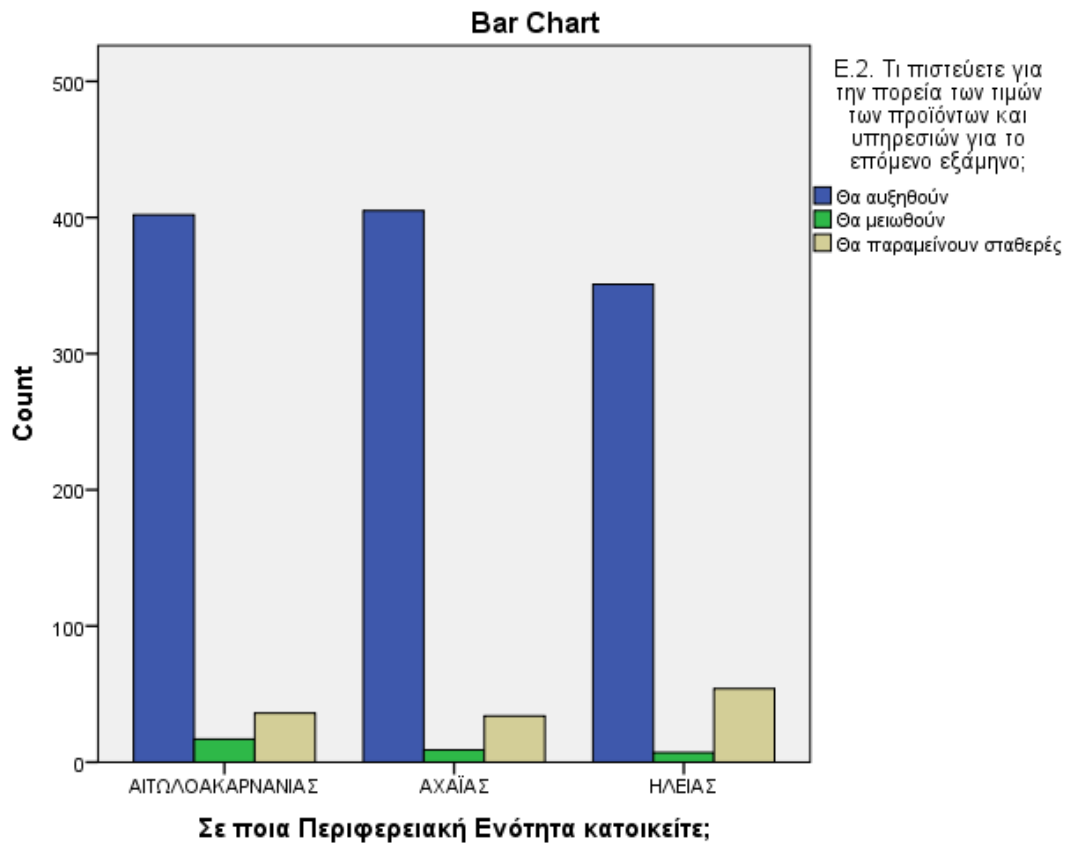

Ε.3. Για τις αυξήσεις των τιμών ευθύνεται

Οι πολίτες της Περιφέρειας Δυτικής Ελλάδας αποδίδουν τις αυξήσεις των τιμών σε παράγοντες εξωγενείς όπως η παγκόσμια ενεργειακή κρίση, η σύρραξη στην Ουκρανία, και η πανδημία σε ποσοστά 86,1% για την Π.Ε. Αιτωλοακαρνανίας, 88,4% για την Π.Ε. Αχαΐας και 89,1% για την Π.Ε. Ηλείας. Συμπερασματικά, οι πολίτες πιστεύουν πως οι τιμές έχουν αυξηθεί εξαιτίας παγκοσμίων φαινομένων και όχι λόγω εγχώριων πολιτικών.

Έρευνα για τις επιπτώσεις του κόστους Ενέργειας στην Περιφέρεια Δυτικής Ελλάδας- Ιούλιος 2022

Σε ποια Περιφερειακή Ενότητα κατοικείτε; * Ε.3. Για τις αυξήσεις των τιμών ευθύνεται Crosstabulation

			Ε.3. Για τις αυξήσεις των τιμών ευθύνεται				Total
			Η Κυβέρνηση	Η παγκόσμια ενεργειακή κρίση	Η σύρραξη στην Ευρώπη	Η Πανδημία	
Σε ποια Περιφερειακή Ενότητα κατοικείτε;	ΑΙΤΩΛΟΑΚΑΡΝΑΝΙΑΣ	Count	63	287	66	38	454
		% within Σε ποια Περιφερειακή Ενότητα κατοικείτε;	13,9%	63,2%	14,5%	8,4%	100,0%
		% within Ε.3. Για τις αυξήσεις των τιμών ευθύνεται	39,4%	35,7%	27,6%	34,5%	34,6%
		% of Total	4,8%	21,9%	5,0%	2,9%	34,6%
	ΑΧΑΪΑΣ	Count	52	280	85	31	448
		% within Σε ποια Περιφερειακή Ενότητα κατοικείτε;	11,6%	62,5%	19,0%	6,9%	100,0%
		% within Ε.3. Για τις αυξήσεις των τιμών ευθύνεται	32,5%	34,8%	35,6%	28,2%	34,1%
		% of Total	4,0%	21,3%	6,5%	2,4%	34,1%
	ΗΛΕΙΑΣ	Count	45	237	88	41	411
		% within Σε ποια Περιφερειακή Ενότητα κατοικείτε;	10,9%	57,7%	21,4%	10,0%	100,0%
		% within Ε.3. Για τις αυξήσεις των τιμών ευθύνεται	28,1%	29,5%	36,8%	37,3%	31,3%
		% of Total	3,4%	18,1%	6,7%	3,1%	31,3%
Total	Count	160	804	239	110	1313	
	% within Σε ποια Περιφερειακή Ενότητα κατοικείτε;	12,2%	61,2%	18,2%	8,4%	100,0%	
	% within Ε.3. Για τις αυξήσεις των τιμών ευθύνεται	100,0%	100,0%	100,0%	100,0%	100,0%	
	% of Total	12,2%	61,2%	18,2%	8,4%	100,0%	

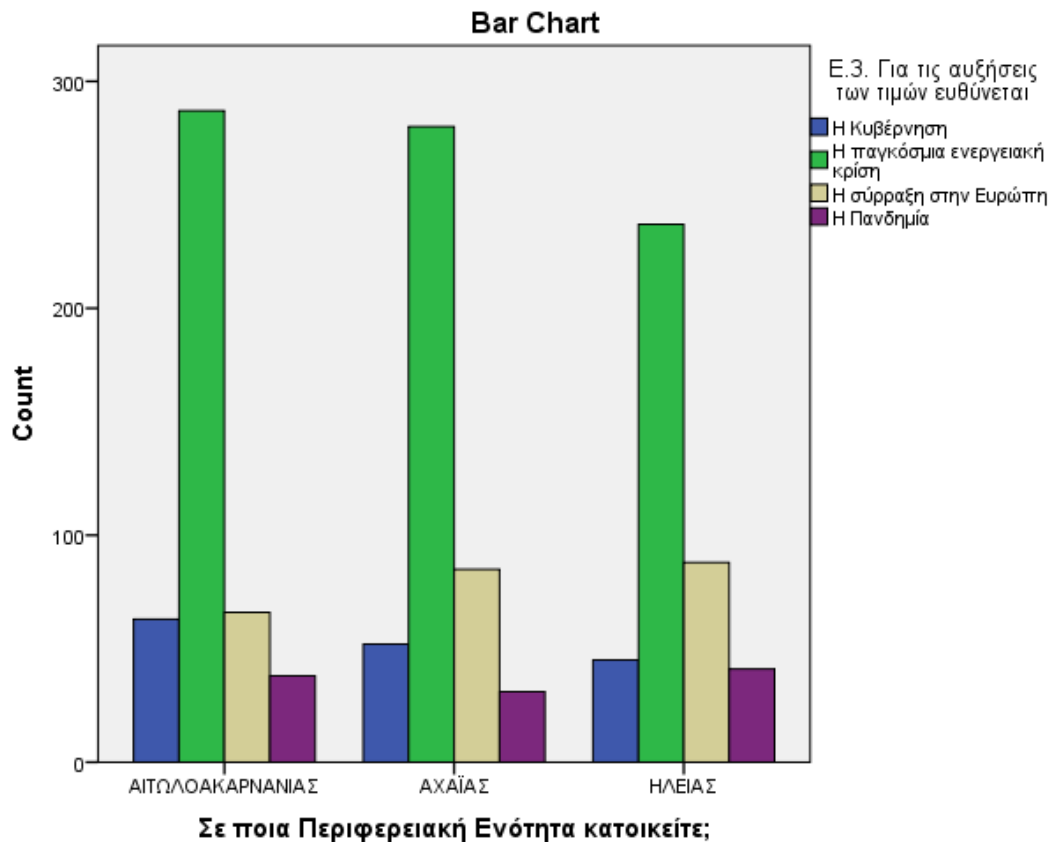

ΣΤ.1. Γενικά μιλώντας, θα λέγατε ότι τα πράγματα στη χώρα μας πηγαίνουν προς τη σωστή ή προς τη λάθος κατεύθυνση;

Οι απόψεις των πολιτών της Περιφέρειας Δυτικής Ελλάδας σχετικά με τη γενικότερη πορεία της χώρας είναι συνολικά ουδέτερες. Ποσοστό των ερωτώμενων ίσο με 60% θεωρεί πως τα πράγματα δεν πάνε ούτε προς τη σωστή ούτε προς τη λάθος κατεύθυνση ενώ ισοζυγισμένες και κοντά στο 20% είναι οι απόψεις σχετικά με το αν τα πράγματα πηγαίνουν είτε προς τη σωστή είτε προς τη λάθος κατεύθυνση.

Έστω και οριακά η πιο αισιόδοξη Π.Ε. είναι αυτή της Αχαΐας με 19,2% αισιόδοξους πολίτες έναντι 16,5% απαισιόδοξους. Από την άλλη πλευρά η πιο απαισιόδοξη Π.Ε. είναι αυτή της Ηλείας με 20,4% αισιόδοξους για το μέλλον πολίτες έναντι 24,8% απαισιόδοξους για το μέλλον πολίτες.

Σε ποια Περιφερειακή Ενότητα κατοικείτε; * ΣΤ.1. Γενικά μιλώντας, θα λέγατε ότι τα πράγματα στη χώρα μας πηγαίνουν προς τη σωστή ή 2;
Crosstabulation

			ΣΤ.1. Γενικά μιλώντας, θα λέγατε ότι τα πράγματα στη χώρα μας πηγαίνουν προς τη σωστή ή 2;			Total
			Προς τη σωστή κατεύθυνση	Προς τη λάθος κατεύθυνση	Ούτε προς τη σωστή, ούτε προς τη λάθος	
Σε ποια Περιφερειακή Ενότητα κατοικείτε;	ΑΙΤΩΛΟΑΚΑΡΝΑΝΙΑΣ	Count	83	97	275	455
		% within Σε ποια Περιφερειακή Ενότητα κατοικείτε;	18,2%	21,3%	60,4%	100,0%
		% within ΣΤ.1. Γενικά μιλώντας, θα λέγατε ότι τα πράγματα στη χώρα μας πηγαίνουν προς τη σωστή ή 2;	32,8%	35,5%	34,9%	34,6%
		% of Total	6,3%	7,4%	20,9%	34,6%
ΑΧΑΪΑΣ	Count	86	74	288	448	
	% within Σε ποια Περιφερειακή Ενότητα κατοικείτε;	19,2%	16,5%	64,3%	100,0%	
	% within ΣΤ.1. Γενικά μιλώντας, θα λέγατε ότι τα πράγματα στη χώρα μας πηγαίνουν προς τη σωστή ή 2;	34,0%	27,1%	36,5%	34,1%	
	% of Total	6,5%	5,6%	21,9%	34,1%	
ΗΛΕΙΑΣ	Count	84	102	226	412	
	% within Σε ποια Περιφερειακή Ενότητα κατοικείτε;	20,4%	24,8%	54,9%	100,0%	
	% within ΣΤ.1. Γενικά μιλώντας, θα λέγατε ότι τα πράγματα στη χώρα μας πηγαίνουν προς τη σωστή ή 2;	33,2%	37,4%	28,6%	31,3%	
	% of Total	6,4%	7,8%	17,2%	31,3%	
Total	Count	253	273	789	1315	
	% within Σε ποια Περιφερειακή Ενότητα κατοικείτε;	19,2%	20,8%	60,0%	100,0%	
	% within ΣΤ.1. Γενικά μιλώντας, θα λέγατε ότι τα πράγματα στη χώρα μας πηγαίνουν προς τη σωστή ή 2;	100,0%	100,0%	100,0%	100,0%	
	% of Total	19,2%	20,8%	60,0%	100,0%	

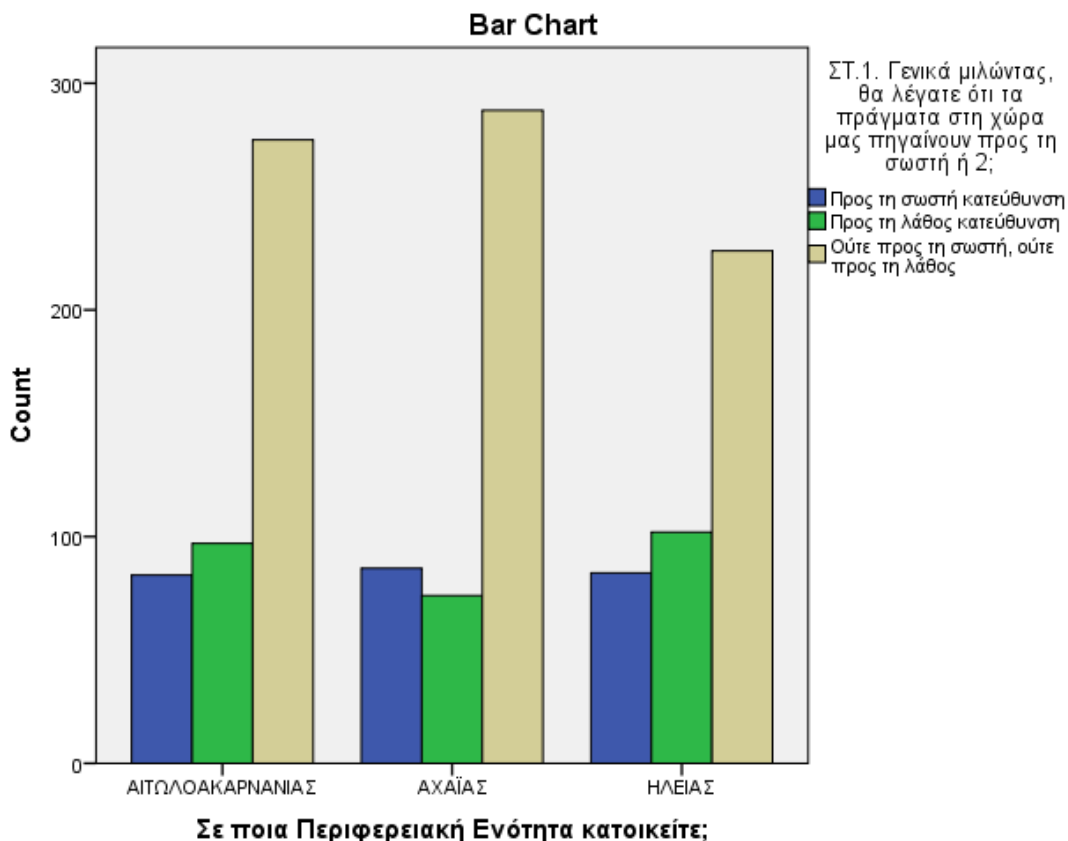

Βασικά Συμπεράσματα Έρευνας και Περιορισμοί

Το δείγμα της έρευνας έχει ικανό αριθμό εκπροσώπων και από τις τρεις περιφερειακές ενότητες. Το κατά κεφαλήν ΑΕΠ στην ΠΔΕ ήταν 15.200€ το 2018 (ΕΛΣΤΑΤ), πολύ κοντά στην καταγραφή του δείγματος της έρευνας. Το γυναικείο φύλο υπό-εκπροσωπείται στην έρευνα με 40% ενώ η μέση ηλικία του δείγματος που είναι περίπου 41 έτη είναι ελαφρώς μικρότερη από τον εθνικό μέσο όρο των 45 ετών. Ποσοστό 35,1% των συμμετεχόντων έχει πτυχίο τριτοβάθμιας ενώ 5,2% από το σύνολο του δείγματος έχει και μεταπτυχιακό. Το επίπεδο εκπαίδευσης είναι ελαφρώς χαμηλότερο από τον ευρωπαϊκό μέσο όρο όπου οι απόφοιτοι τριτοβάθμιας εκπαίδευσης αποτελούν λίγο περισσότερο από το 40% του πληθυσμού.

Οι ιδιωτικοί υπάλληλοι, οι εργοδότες, οι αυτοαπασχολούμενοι και οι γεωργοί αποτελούν το 82,5% του δείγματος. Αυτές οι κατηγορίες απασχόλησης,

επηρεάζονται από την ευρύτερη πορεία της οικονομίας (σε αντίθεση με τους δημοσίους υπαλλήλους και τους συνταξιούχους) σε πολλαπλά επίπεδα, συνεπώς μία έντονη επιβάρυνση του κόστους ζωής (όπως αυτή που προκαλεί το υψηλό ενεργειακό κόστος) με επακόλουθη μείωση της κατανάλωσης επηρεάζει έντονα αυτές τις κατηγορίες σε επίπεδο εσόδων, εξόδων, κερδοφορίας αλλά και έμμεσα στο επίπεδο της χρηματοδότησης και της ανταγωνιστικότητας.

Οι πολίτες της ΠΔΕ αναφέρουν ότι γνωρίζουν τρόπους μείωσης των λογαριασμών του ηλεκτρικού ρεύματος. Υπάρχει σχετικά έλλειψη γνώσης για το θέμα των ενεργειακών κοινοτήτων. Ελαφρώς μεγαλύτερη ανάγκη ενημέρωσης έχουν οι πολίτες του νομού Ηλείας. Οι πολίτες της Περιφέρειας Δυτικής Ελλάδας θεωρούν ότι ευθύνονται για την αύξηση των τιμών του ρεύματος οι πολιτικές της Ευρωπαϊκής Ένωσης και οι Εθνικές Πολιτικές με ποσοστά περίπου 35% και οι δύο. Από την άλλη πλευρά, ανεξαρτήτως του ποιος ευθύνεται για τις αυξήσεις στο ενεργειακό κόστος, οι πολίτες θεωρούν ότι την ευθύνη της προστασίας τους την έχει η εκάστοτε κυβέρνηση.

Πρέπει να επισημανθεί ένα κρίσιμο εύρημα σχετικά με τους πολίτες και τον ρόλο της Περιφέρειας Δυτικής Ελλάδας, ενώ στην έρευνα για το ενεργειακό κόστος των επιχειρήσεων της ΠΔΕ ένα ποσοστό επιχειρηματιών ίσο με 8,5% ανέφερε την Περιφέρεια ως φορέα προστασίας στις αυξήσεις τιμών, το αντίστοιχο ποσοστό για τους πολίτες δε ξεπερνάει το 0,5%. Σχετικά με τους πολίτες η περιφέρεια μπορεί να έχει ενημερωτικό ρόλο, προσαρμοσμένο στις ανάγκες κάθε περιοχής και στις ιδιαιτερότητες των κατοίκων ανάλογα.